2018.08.22

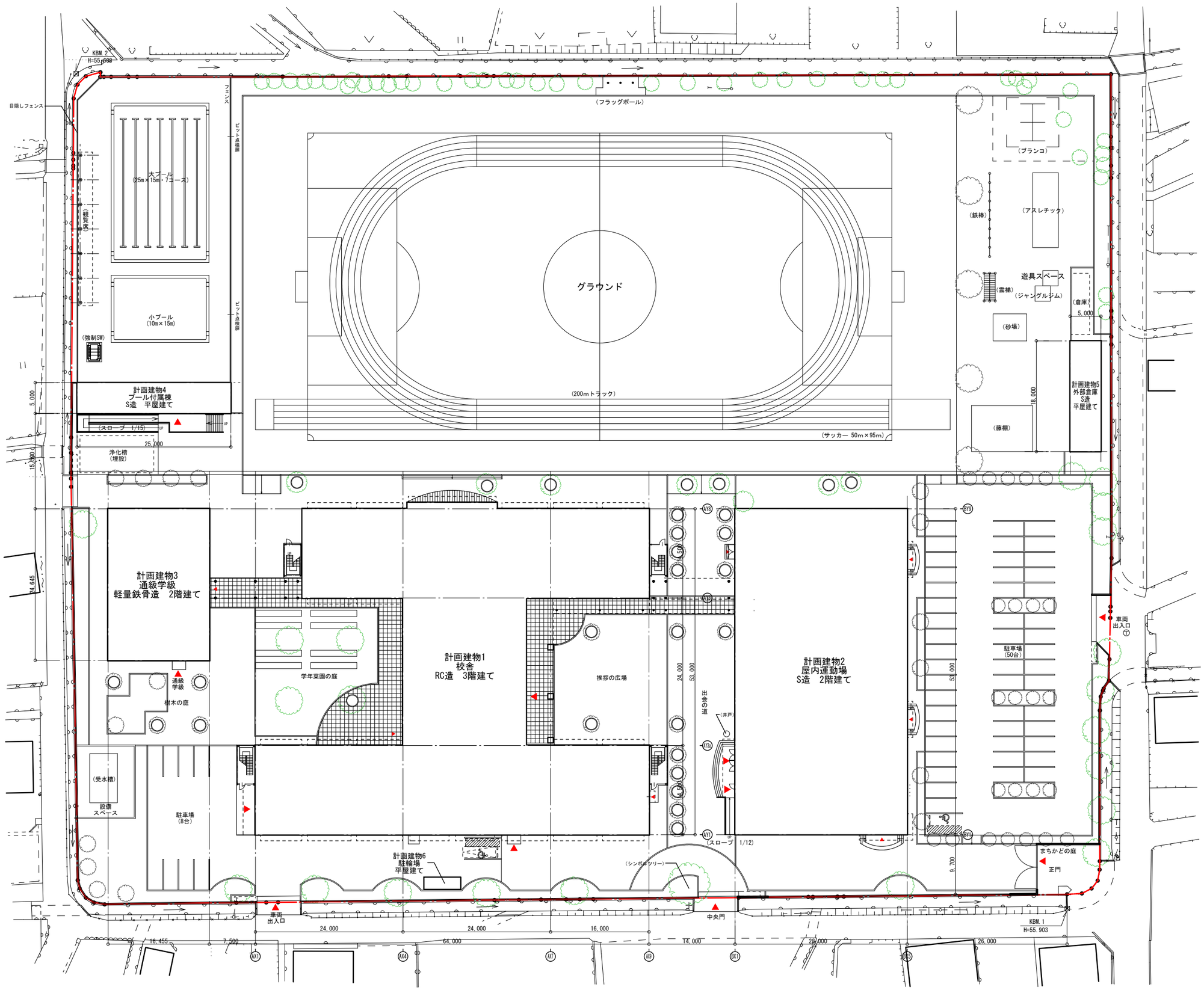

島田第四小学校校舎等建設工事　実施設計	配置図	S=1/600	A-14

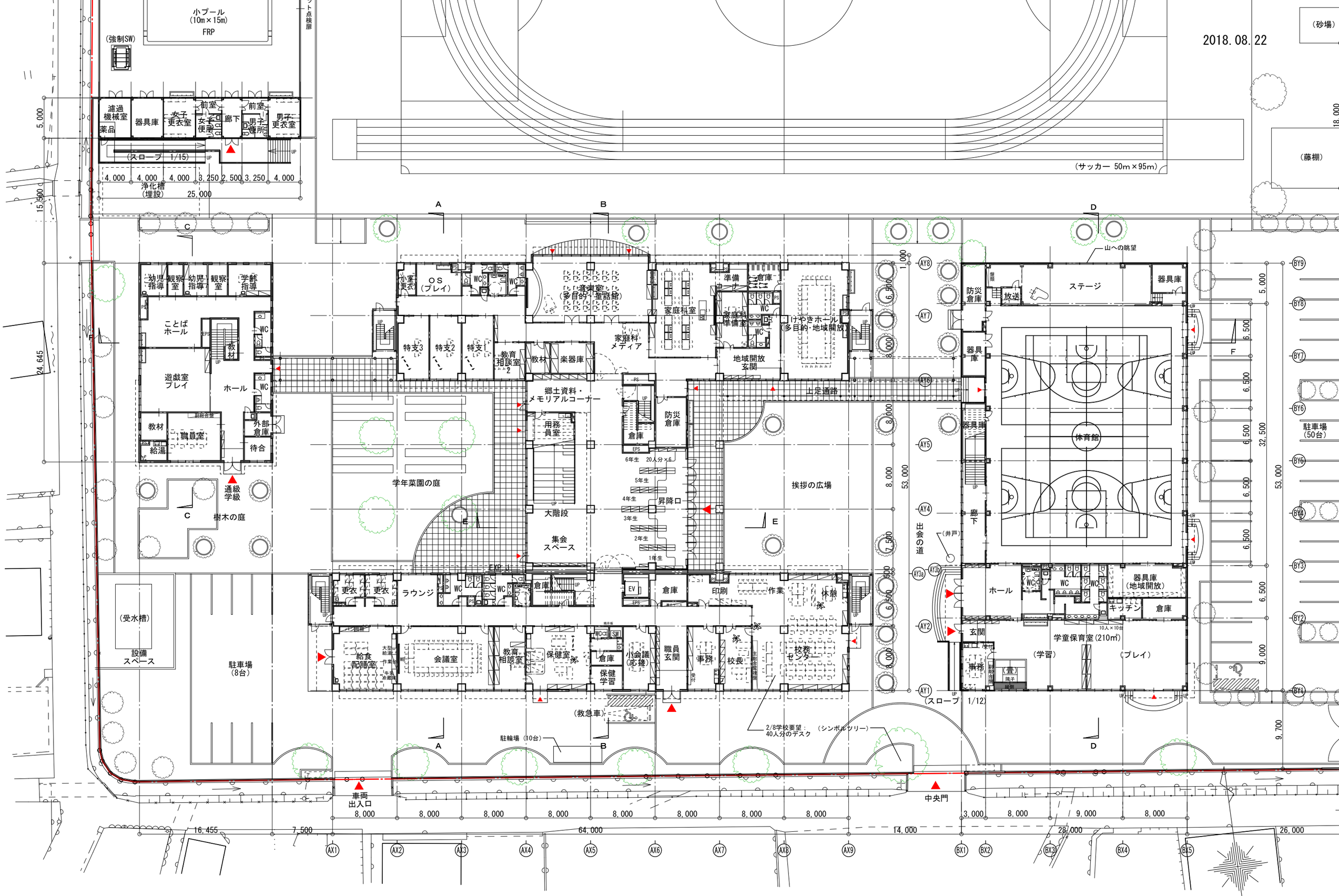

島田第四小学校校舎等建設工事　実施設計	1階平面図	S=1/400	A-15

2018.08.22

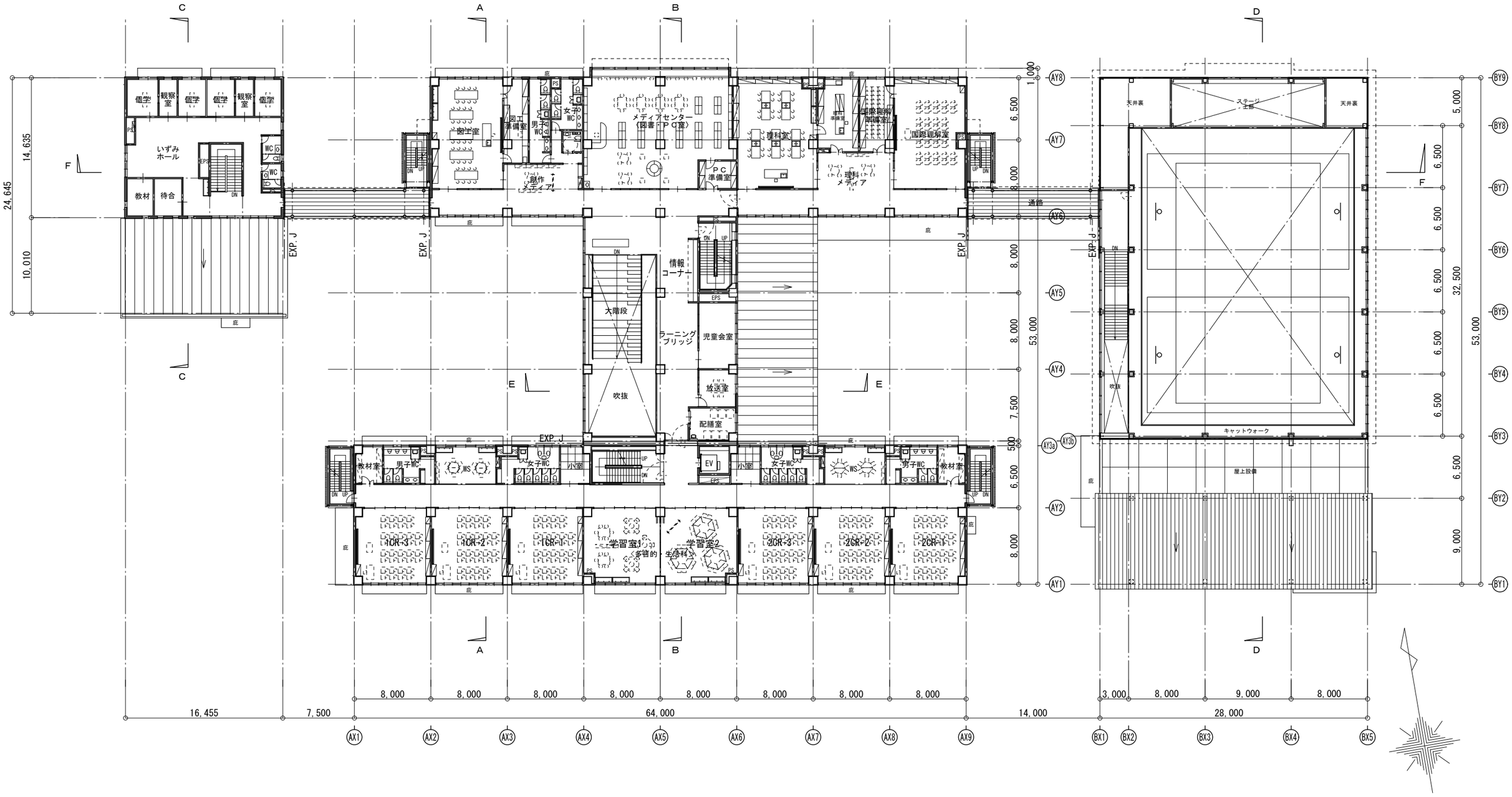

島田第四小学校校舎等建設工事　実施設計	２階平面図	S=1/400	A-16

2018.08.22

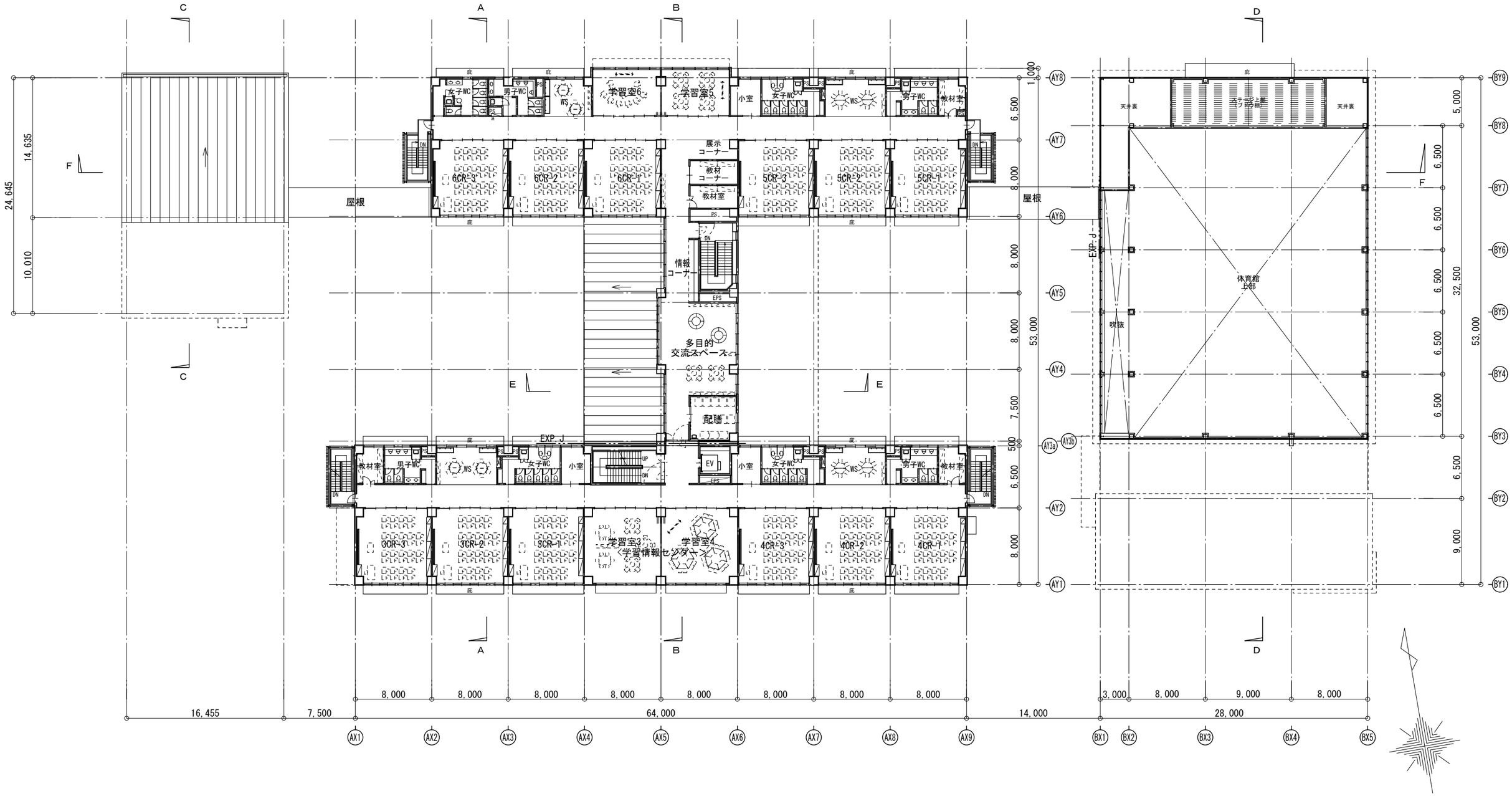

島田第四小学校校舎等建設工事　実施設計	３階平面図	S=1/400	A-17