

記入例

島田市住宅省エネルギー化
改修等事業者支援事業

補助金
利子補給金
奨励金
助成金
交付金

交付申請書

令和5年8月〇日

島田市長

住所 島田市中央町1-1

申請者

氏名 商工 太郎

電話番号 36-〇〇〇〇

令和5年度において島田市住宅省エネルギー化改修等事業者支援事業を実施したいので

補助金
利子補給金
奨励金
助成金
交付金

を交付されるよう関係書類を添えて申請します。

1 交付申請額 147,000円

別紙、収支予算書で算出した
「補助金交付申請額」
を記入する。

補助金
利子補給金
奨励金
助成金
交付金
を必要とする理由

島田市住宅省エネルギー化
改修等事業者支援事業実施
するため

3 添付書類

- (1) 事業計画書
- (2) 収支予算書
- (3) その他

事業計画書（変更事業計画書、事業実績書）

1 他の補助金等の併用

他の補助金等の併用	<input type="checkbox"/> 有（ <input checked="" type="checkbox"/> 無
-----------	--

2 設備の更新又はリフォームの実施場所及び実施期間

住 宅 の 種 類	持ち家 借家・アパート・その他（
所 在 地	島田市中心町1-1
着 手（ 予 定 ） 年 月 日	令和5年9月20日
完 了（ 予 定 ） 年 月 日	令和5年10月31日

3 設備の更新の概要

1	設 備 の 種 類		
		既 存 設 備	省 エ ネ ル ギ ー 設 備
	メ ー カ ー		
	型 式		
	省 エ ネ 基 準 達 成 率		
	設 置（ 予 定 ） 年 月 日		
	備 考		
2	設 備 の 種 類		
		既 存 設 備	省 エ ネ ル ギ ー 設 備
	メ ー カ ー		
	型 式		

省エネ基準 達成率		
設置（予定） 年 月 日		
備 考		

4 リフォームの概要

※1階の窓サッシを樹脂サッシに変更、ガラスを、シングルガラスからLow-eペアガラスに変更する。

実施するリフォームを具体的に記入する

5 リフォームによる住宅の省エネルギー効果

※窓の断熱性能を向上することにより、住宅1階部分の冷房（暖房）効率が向上する。

実施するリフォームにより見込まれる省エネルギー効果を具体的に記入する。

(注)

- 「1 他の補助金等の併用」の欄は、該当する□にレ印を記入してください。
- 「3 設備の更新の概要」の欄は、設備の更新を行う場合のみ記入し、更新する設備が3つ以上ある場合は、適宜欄を追加してください。
- 「4 リフォームの概要」及び「5 リフォームによる住宅の省エネルギー効果」の欄は、リフォームを行う場合のみ記入してください。
- 変更事業計画書の場合は、変更前の計画を上段に括弧書きし、変更後の計画を下段に記入してください。
- 必要に応じ、上記記入内容を説明する資料（報告書、写真等）を添付してください。

収支予算書（変更収支予算書、収支決算書）

1 収入の部

区 分	予 算 額 (変更予算額) (決算額)	(予 算 額)	比 較		備 考
			増	減	
自己資金 (借入金を含む。)	590,000 円	円	円	円	<div style="border: 1px solid black; padding: 5px; margin-bottom: 5px;"> 収支予算書では赤字内のみ記載する。 今回の事業（※ここでは窓改修工事）に要する金額を記入する。 </div> <div style="border: 1px solid black; padding: 5px; margin-bottom: 5px;"> 裏面 【3 補助対象経費の内訳】 最下欄「補助金交付申請額」を記入する。 </div> <div style="border: 1px solid black; padding: 5px;"> 【2 支出の部】 計と同じ金額となる。 </div>
市補助金 (b)	147,000 円				
その他					
計	737,000 円	円	円	円	

2 支出の部

区 分	予 算 額 (変更予算額) (決算額)	(予 算 額)	比 較		備 考
			増	減	
補助対象経費 (a)	737,000 円	円	円	円	<div style="border: 1px solid black; padding: 5px; margin-bottom: 5px;"> 補助金の対象とならない経費がある場合に記入をする。 </div> <div style="border: 1px solid black; padding: 5px;"> 工事店でもらった見積書と同じ金額となる。 </div>
補助対象外経費	円				
計	737,000 円	円	円	円	

3 補助対象経費の内訳

区 分	補 助 対 象 経 費 の 内 訳	補 助 対 象 経 費 の 額 (円)
設 備 購 入 費		
工 事 費		
リフォーム費	1階窓改修工事費 ※見積書のとおり	737,000円
そ の 他 経 費		
合 計 額		(a) 737,000円
補助金交付申請額 ((a) の 1 / 5 以内、 1,000円未満切り捨て)		(b) 147,000円

ここで算出した金額が
【1 収入の部】
市補助金(b)の金額となる。

窓交換対象・・・(AW1×3)(AW2×2)(AW3×2)

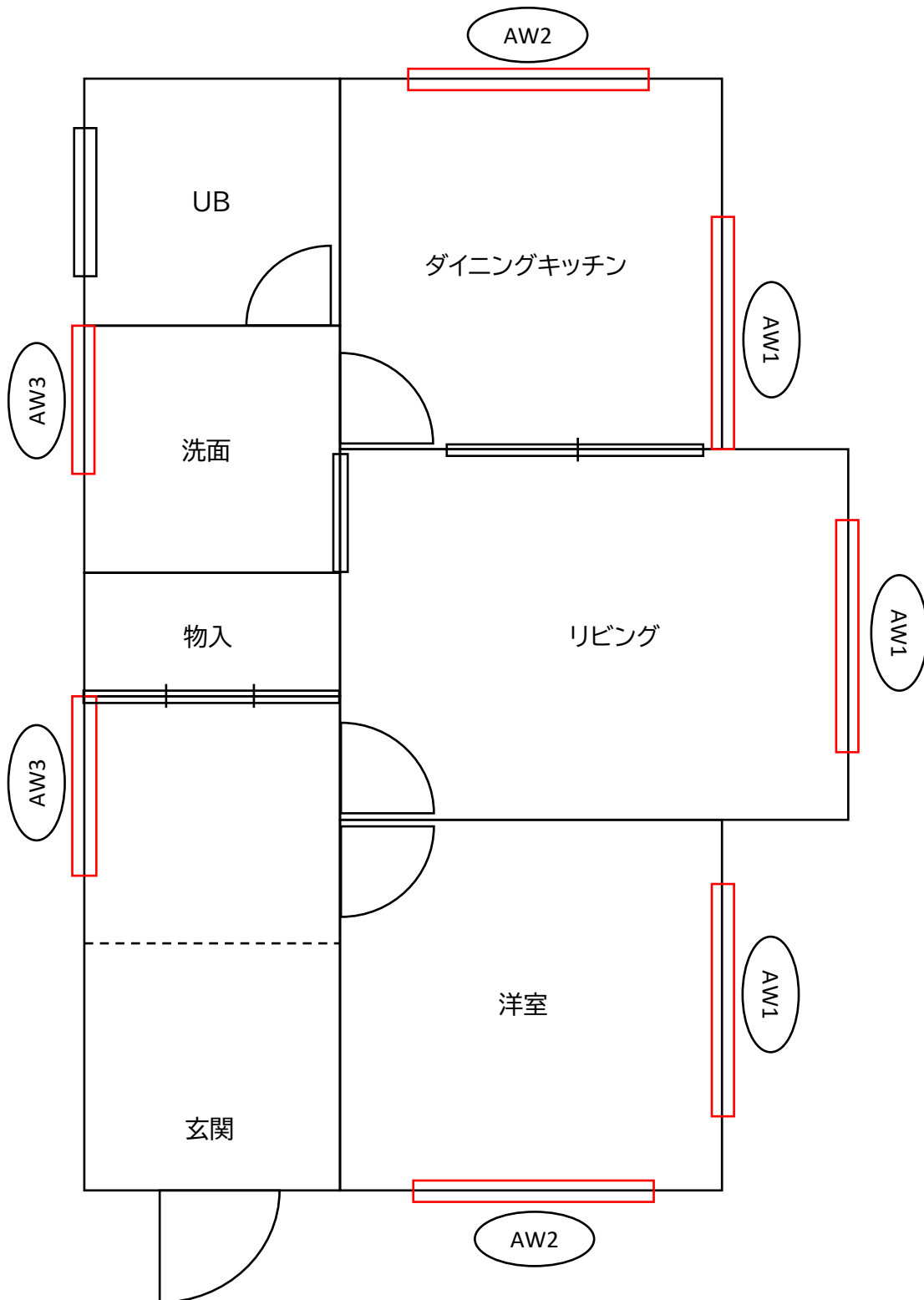

※改修する箇所が分かる図面等を添付ください

御見積書

No.0000

2023年8月〇日

申請者様

下記のとおりお見積り申し上げます。

島田〇△工務店

〒427-0042

島田市中央町1-1

代表取締役社長 島田 太郎

TEL 0547-36-〇〇〇△

見積名称 〇〇様 1階窓改修工事

見積有効期限 作成日より1ヶ月

合計金額 737,000円

品名	数量	単位	単価	金額	備考
外部建具工事					
AW1 引違窓 H2,200*W1,600	3	ヶ所	120,000	360,000	Low-E複層ガラス込
AW2 引違窓 H900*W1,600	2	ヶ所	50,000	100,000	Low-E複層ガラス込
AW3 固定窓 H450*W1,600	2	ヶ所	30,000	60,000	Low-E複層ガラス込
取付料	1	式	100,000	100,000	
運搬費	1	式	50,000	50,000	
小計				670,000	
消費税				67,000	
合計				737,000	

※この見積書は補助金交付申請に係る参考資料であり、実際の品、価格、内容等は一切関係ありません

交付申請時に提出する写真(例:窓断熱改修をした場合)

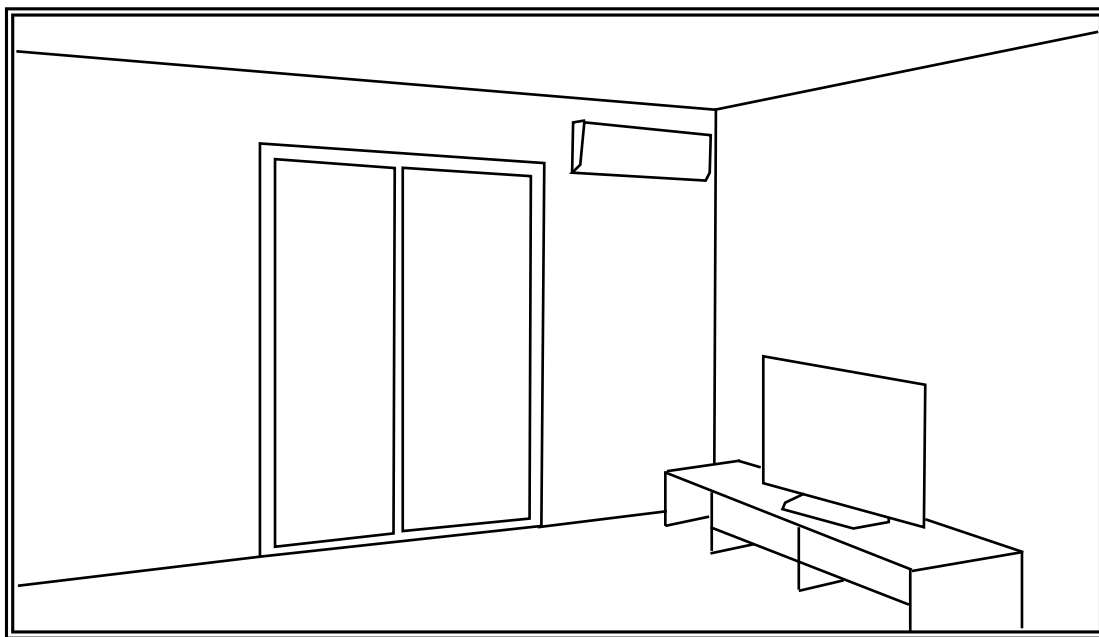

リビング窓
(※改修する箇所の全体の状況がわかるように写真を撮ってください)

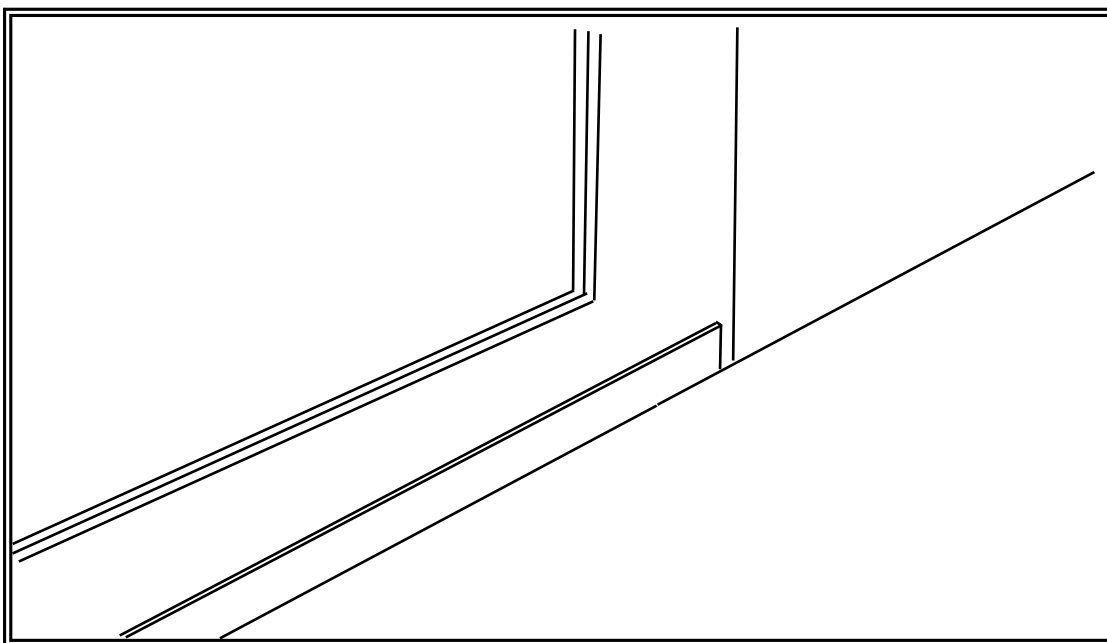

サッシ・ガラスの拡大写真
(※改修する箇所の現在の状況がわかるように写真を撮ってください)

※改修する全ての箇所の写真を提出ください