

## 2. 事業別概要

### ② 国民健康保険事業特別会計予算

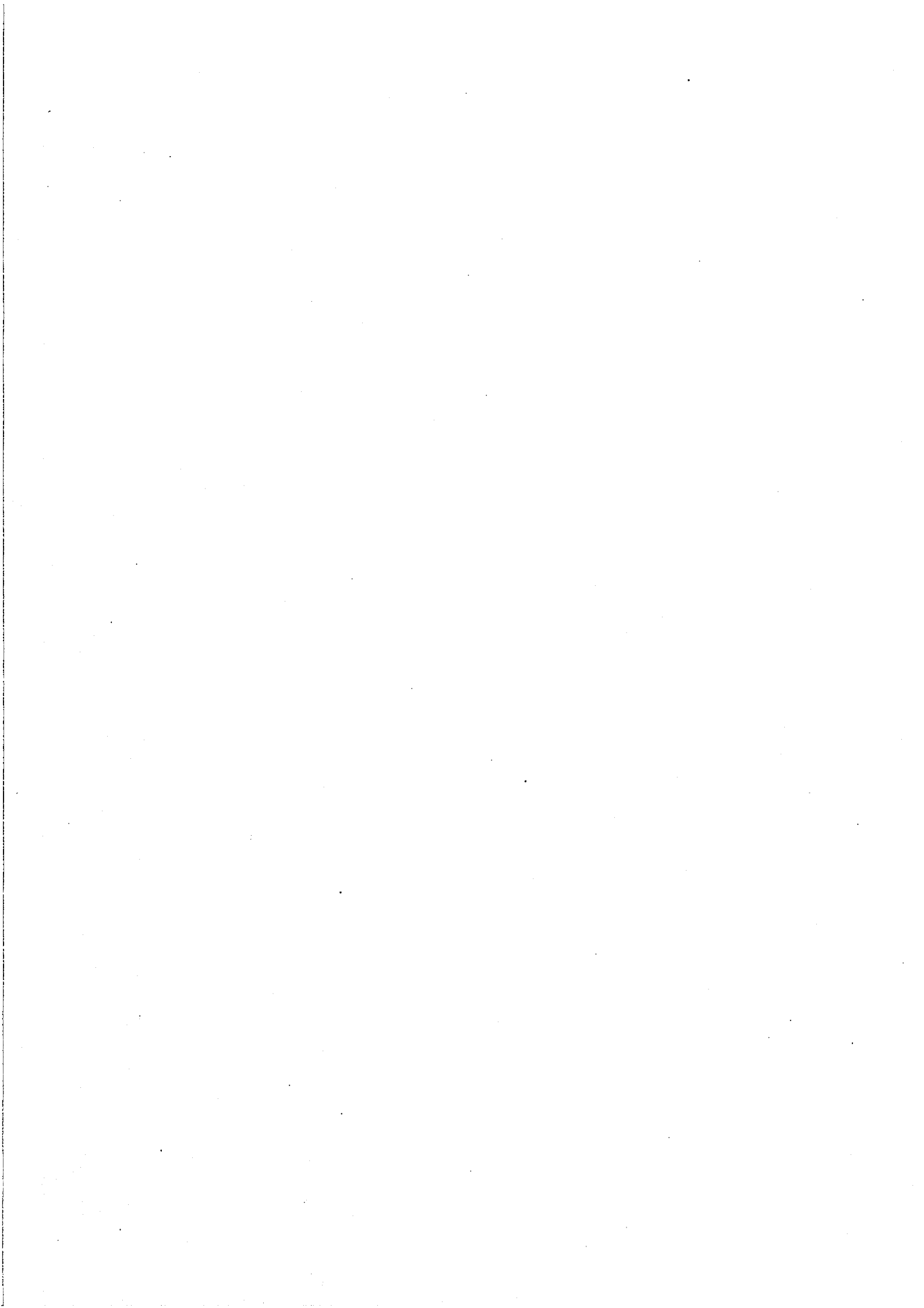



## (款) 1 総務費

## (項) 1 総務管理費

## (目) 1 一般管理費

事業名	事業概要	本年度	前年度	比較
嘱託員	一般管理費嘱託員5人の給与費 ・窓口事務等 4人 ・健診データ及びレセプト分析等 1人	8,903	8,915	△12
一般職	国民健康保険事業特別会計職員17人の給与費	108,228	106,294	1,934
一般管理事務費	国民健康保険事業の一般管理事務に要する経費	9,315	17,178	△7,863
資格確認等共同処理委託経費	静岡県国民健康保険団体連合会に対する資格確認事務等の委託経費	9,699	7,981	1,718

## (款) 1 総務費

## (項) 1 総務管理費

## (目) 2 連合会負担金

事業名	事業概要	本年度	前年度	比較
静岡県国民健康保険団体連合会負担金	国民健康保険法に基づく静岡県国民健康保険団体連合会に対する負担金	3,079	3,085	△6

## (款) 1 総務費

## (項) 1 総務管理費

## (目) 3 運営協議会費

事業名	事業概要	本年度	前年度	比較
運営協議会委員	国民健康保険運営協議会委員14人の報酬 ・協議会開催予定回数 4回	366	275	91
運営協議会事務費	国民健康保険運営協議会の運営事務に要する経費	14	13	1

## (款) 1 総務費

## (項) 1 総務管理費

## (目) 4 趣旨普及費

事業名	事業概要	本年度	前年度	比較
趣旨普及経費	国民健康保険制度の趣旨普及を図る広報に要する経費	389	389	0

## (款) 1 総務費

## (項) 2 徴税费

## (目) 1 賦課徴収費

事業名	事業概要	本年度	前年度	比較
嘱託員	賦課徴収費嘱託員1人の給与費	1,823	1,821	2
賦課徴収事務費	国民健康保険税の賦課及び徴収事務に要する経費	13,300	10,700	2,600

(単位：千円)

本年度の財源内訳		節区分	金額	事項別 明細書の ページ
特定財源	一般財源			
(その他) 事務費等繰入金 8,903		1 報酬	7,659	179
		4 共済費	1,244	
(その他) 事務費等繰入金 108,228		2 給料	60,030	179
		3 職員手当等	29,601	
		4 共済費	18,597	
(その他) 事務費等繰入金 5,915	3,400	9 旅費	94	179
		11 需用費	1,800	
		12 役務費	3,160	
		13 委託料	4,261	
(その他) 事務費等繰入金 9,699		12 役務費	9,699	179

(単位：千円)

本年度の財源内訳		節区分	金額	事項別 明細書の ページ
特定財源	一般財源			
	3,079	19 負担金、補助及び 交付金	3,079	179

(単位：千円)

本年度の財源内訳		節区分	金額	事項別 明細書の ページ
特定財源	一般財源			
(その他) 事務費等繰入金 366		1 報酬	366	179
(その他) 事務費等繰入金 14		9 旅費	14	179

(単位：千円)

本年度の財源内訳		節区分	金額	事項別 明細書の ページ
特定財源	一般財源			
(その他) 事務費等繰入金 389		11 需用費	389	179

(単位：千円)

本年度の財源内訳		節区分	金額	事項別 明細書の ページ
特定財源	一般財源			
(その他) 事務費等繰入金 1,823		1 報酬	1,565	179
		4 共済費	258	
(その他) 督促手数料 1 事務費等繰入金 13,299		9 旅費	184	179
		11 需用費	2,258	
		12 役務費	7,800	
		13 委託料	238	
		19 負担金、補助及び 交付金	2,820	

(款) 2 保険給付費 (項) 1 療養諸費 (目) 1 一般被保険者療養給付費

事業名	事業概要	本年度	前年度	比較
一般被保険者療養給付費負担金	一般被保険者の疾病及び負傷に対する療養の給付 <保険者負担割合> ・小学校就学前 8割 ・70歳未満 7割 ・70歳以上 8割又は7割	5,797,702	5,549,984	247,718

(款) 2 保険給付費 (項) 1 療養諸費 (目) 2 退職被保険者等療養給付費

事業名	事業概要	本年度	前年度	比較
退職被保険者等療養給付費負担金	退職被保険者等の疾病及び負傷に対する療養の給付 <保険者負担割合> ・小学校就学前 8割 ・65歳未満 7割	96,308	186,492	△90,184

(款) 2 保険給付費 (項) 1 療養諸費 (目) 3 一般被保険者療養費

事業名	事業概要	本年度	前年度	比較
一般被保険者療養費負担金	一般被保険者に係る療養費の支給 <対象> ・柔道整復療養費 ・やむを得ず被保険者証の提示ができなかった場合 ・コルセット等の補装具の給付 など	50,189	48,213	1,976

(款) 2 保険給付費 (項) 1 療養諸費 (目) 4 退職被保険者等療養費

事業名	事業概要	本年度	前年度	比較
退職被保険者等療養費負担金	退職被保険者等に係る療養費の支給 <対象> ・柔道整復療養費 ・やむを得ず被保険者証の提示ができなかった場合 ・コルセット等の補装具の給付 など	1,115	1,657	△542

(款) 2 保険給付費 (項) 1 療養諸費 (目) 5 審査支払手数料

事業名	事業概要	本年度	前年度	比較
診療報酬審査支払手数料	診療報酬請求に係る審査及び支払いに対する手数料	19,894	15,542	4,352

(款) 2 保険給付費 (項) 2 高額療養費 (目) 1 一般被保険者高額療養費

事業名	事業概要	本年度	前年度	比較
一般被保険者高額療養費負担金	一般被保険者に係る高額療養費の支給	812,103	655,757	156,346

(単位：千円)

本年度の財源内訳		節区分	金額	事項別 明細書の ページ
特定財源	一般財源			
(県支出金) 普通交付金	5,797,702	19 負担金、補助及び 交付金	5,797,702	179

(単位：千円)

本年度の財源内訳		節区分	金額	事項別 明細書の ページ
特定財源	一般財源			
(県支出金) 普通交付金	96,308	19 負担金、補助及び 交付金	96,308	179

(単位：千円)

本年度の財源内訳		節区分	金額	事項別 明細書の ページ
特定財源	一般財源			
(県支出金) 普通交付金	50,189	19 負担金、補助及び 交付金	50,189	179

(単位：千円)

本年度の財源内訳		節区分	金額	事項別 明細書の ページ
特定財源	一般財源			
(県支出金) 普通交付金	1,115	19 負担金、補助及び 交付金	1,115	179

(単位：千円)

本年度の財源内訳		節区分	金額	事項別 明細書の ページ
特定財源	一般財源			
(県支出金) 普通交付金	19,894	12 役務費	19,894	179

(単位：千円)

本年度の財源内訳		節区分	金額	事項別 明細書の ページ
特定財源	一般財源			
(県支出金) 普通交付金	812,103	19 負担金、補助及び 交付金	812,103	181

(款) 2 保険給付費 (項) 2 高額療養費 (目) 2 退職被保険者等高額療養費

事業名	事業概要	本年度	前年度	比較
退職被保険者等高額療養費負担金	退職被保険者等に係る高額療養費の支給	15,410	36,782	△21,372

(款) 2 保険給付費 (項) 2 高額療養費 (目) 3 一般被保険者高額介護合算療養費

事業名	事業概要	本年度	前年度	比較
一般被保険者高額介護合算療養費負担金	一般被保険者に係る高額介護合算療養費の支給	500	500	0

(款) 2 保険給付費 (項) 2 高額療養費 (目) 4 退職被保険者等高額介護合算療養費

事業名	事業概要	本年度	前年度	比較
退職被保険者等高額介護合算療養費負担金	退職被保険者等に係る高額介護合算療養費の支給	100	100	0

(款) 2 保険給付費 (項) 3 移送費 (目) 1 一般被保険者移送費

事業名	事業概要	本年度	前年度	比較
一般被保険者移送費支給費	一般被保険者に係る移送費の支給	50	50	0

(款) 2 保険給付費 (項) 3 移送費 (目) 2 退職被保険者等移送費

事業名	事業概要	本年度	前年度	比較
退職被保険者等移送費支給費	退職被保険者等に係る移送費の支給	50	50	0

(款) 2 保険給付費 (項) 4 出産育児諸費 (目) 1 出産育児一時金

事業名	事業概要	本年度	前年度	比較
出産育児一時金支給費	被保険者が出産した場合、その世帯主に対して支給する出産育児一時金 ・支給額 一律42万円	29,400	29,400	0

(款) 2 保険給付費 (項) 4 出産育児諸費 (目) 2 支払手数料

事業名	事業概要	本年度	前年度	比較
出産育児一時金支払手数料	出産育児一時金の医療機関への直接払いに係る静岡県国民健康保険団体連合会への支払事務手数料	15	18	△3



(単位：千円)

本年度の財源内訳		節区分	金額	事項別 明細書の ページ
特定財源	一般財源			
(県支出金) 普通交付金	15,410	19 負担金、補助及び 交付金	15,410	181

(単位：千円)

本年度の財源内訳		節区分	金額	事項別 明細書の ページ
特定財源	一般財源			
(県支出金) 普通交付金	500	19 負担金、補助及び 交付金	500	181

(単位：千円)

本年度の財源内訳		節区分	金額	事項別 明細書の ページ
特定財源	一般財源			
(県支出金) 普通交付金	100	19 負担金、補助及び 交付金	100	181

(単位：千円)

本年度の財源内訳		節区分	金額	事項別 明細書の ページ
特定財源	一般財源			
(県支出金) 普通交付金	50	19 負担金、補助及び 交付金	50	181

(単位：千円)

本年度の財源内訳		節区分	金額	事項別 明細書の ページ
特定財源	一般財源			
(県支出金) 普通交付金	50	19 負担金、補助及び 交付金	50	181

(単位：千円)

本年度の財源内訳		節区分	金額	事項別 明細書の ページ
特定財源	一般財源			
(その他) 出産育児一時金繰入金	19,600	19 負担金、補助及び 交付金	29,400	181
	9,800			

(単位：千円)

本年度の財源内訳		節区分	金額	事項別 明細書の ページ
特定財源	一般財源			
	15	12 役務費	15	181

## (款) 2 保険給付費

## (項) 5 葬祭諸費

## (目) 1 葬祭費

事業名	事業概要	本年度	前年度	比較
葬祭費支給費	被保険者が死亡した場合、喪主に対して支給する葬祭費 ・支給額 5万円	8,000	8,000	0

## (款) 3 事業費納付金

## (項) 1 医療給付費分

## (目) 1 一般被保険者医療給付費分

事業名	事業概要	本年度	前年度	比較
一般被保険者医療給付費分事業費納付金	【新規事業】 一般被保険者の医療給付費分に係る国民健康保険事業費納付金	1,721,356	0	1,721,356

## (款) 3 事業費納付金

## (項) 1 医療給付費分

## (目) 2 退職被保険者等医療給付費分

事業名	事業概要	本年度	前年度	比較
退職被保険者等医療給付費分事業費納付金	【新規事業】 退職被保険者等の医療給付費分に係る国民健康保険事業費納付金	7,112	0	7,112

## (款) 3 事業費納付金

## (項) 2 後期高齢者支援金等分

## (目) 1 一般被保険者後期高齢者支援金等分

事業名	事業概要	本年度	前年度	比較
一般被保険者後期高齢者支援金等分事業費納付金	【新規事業】 一般被保険者の後期高齢者支援金等分に係る国民健康保険事業費納付金	612,045	0	612,045

## (款) 3 事業費納付金

## (項) 2 後期高齢者支援金等分

## (目) 2 退職被保険者等後期高齢者支援金等分

事業名	事業概要	本年度	前年度	比較
退職被保険者等後期高齢者支援金等分事業費納付金	【新規事業】 退職被保険者等の後期高齢者支援金等分に係る国民健康保険事業費納付金	2,669	0	2,669

## (款) 3 事業費納付金

## (項) 3 介護納付金分

## (目) 1 介護納付金分

事業名	事業概要	本年度	前年度	比較
介護納付金分事業費納付金	【新規事業】 介護納付金に係る国民健康保険事業費納付金	198,187	0	198,187

(単位：千円)

本年度の財源内訳		節区分	金額	事項別 明細書の ページ
特定財源	一般財源			
	8,000	19 負担金、補助及び 交付金	8,000	181

(単位：千円)

本年度の財源内訳		節区分	金額	事項別 明細書の ページ
特定財源	一般財源			
(その他) 保険基盤安定繰入金（保険税軽減 分） 234,516 保険基盤安定繰入金（保険者支援 分） 126,818 財政安定化支援事業繰入金 32,782	1,327,240	19 負担金、補助及び 交付金	1,721,356	181

(単位：千円)

本年度の財源内訳		節区分	金額	事項別 明細書の ページ
特定財源	一般財源			
	7,112	19 負担金、補助及び 交付金	7,112	181

(単位：千円)

本年度の財源内訳		節区分	金額	事項別 明細書の ページ
特定財源	一般財源			
(その他) 保険基盤安定繰入金（保険税軽減 分） 73,810 保険基盤安定繰入金（保険者支援 分） 39,317	498,918	19 負担金、補助及び 交付金	612,045	183

(単位：千円)

本年度の財源内訳		節区分	金額	事項別 明細書の ページ
特定財源	一般財源			
	2,669	19 負担金、補助及び 交付金	2,669	183

(単位：千円)

本年度の財源内訳		節区分	金額	事項別 明細書の ページ
特定財源	一般財源			
(その他) 保険基盤安定繰入金（保険税軽減 分） 19,586 保険基盤安定繰入金（保険者支援 分） 11,397	167,204	19 負担金、補助及び 交付金	198,187	183

(款) 4 共同事業拠出金 (項) 1 共同事業拠出金 (目) 1 その他の共同事業拠出金

事業名	事業概要	本年度	前年度	比較
その他の共同事業拠出金	国民健康保険の資格適用適正化に係る静岡県国民健康保険団体連合会への負担金	10	10	0

(款) 5 保健事業費 (項) 1 保健事業費 (目) 1 保健衛生普及費

事業名	事業概要	本年度	前年度	比較
嘱託員	保健衛生普及費嘱託員5人の給与費 ・保健指導員 3人 ・ヘルスアップ指導員 2人	12,829	10,368	2,461
人間ドック助成事業	人間ドック受診者に対する助成金	20,500	20,500	0
特定健康診査及び特定保健指導事業	40歳から74歳までの被保険者に対する特定健康診査及び特定保健指導の実施に要する経費	83,690	85,843	△2,153
医療費適正化推進事業	被保険者に対する医療費適正化の啓発に要する経費	15,618	9,424	6,194
糖尿病性腎症重症化予防事業	国保糖尿病性腎症重症化予防プログラムの実践及び個別保健指導に要する経費	5,449	7,667	△2,218

(款) 6 基金積立金 (項) 1 基金積立金 (目) 1 保険事業基金積立金

事業名	事業概要	本年度	前年度	比較
保険事業基金利子積立金	保険事業基金に係る預金利子の積立て	6	575	△569

(款) 7 公債費 (項) 1 公債費 (目) 1 利子

事業名	事業概要	本年度	前年度	比較
一時借入金利子	一時借入金に係る利子	1,644	1,644	0

(款) 8 諸支出金 (項) 1 償還金及び還付加算金 (目) 1 一般被保険者保険税還付金

事業名	事業概要	本年度	前年度	比較
過年度過誤納付金還付金	一般被保険者に係る国民健康保険税の過年度更正に伴う還付金	7,800	7,300	500

(単位：千円)

本年度の財源内訳		節区分	金額	事項別 明細書の ページ
特定財源	一般財源			
(その他) 事務費等繰入金	10	19 負担金、補助及び 交付金	10	183

(単位：千円)

本年度の財源内訳		節区分	金額	事項別 明細書の ページ	
特定財源	一般財源				
(県支出金) 特別交付金	6,413	6,416	1 報酬	11,012	183
			4 共済費	1,817	
		20,500	13 委託料	20,500	183
(県支出金) 特別交付金	32,304	51,386	8 報償費	99	183
			9 旅費	32	
			11 需用費	993	
			12 役務費	4,673	
			13 委託料	76,932	
			14 使用料及び賃借料	961	
(県支出金) 特別交付金	8,324	7,294	8 報償費	500	183
			9 旅費	32	
			11 需用費	672	
			12 役務費	8,839	
			13 委託料	5,515	
			14 使用料及び賃借料	38	
			19 負担金、補助及び 交付金	22	
(県支出金) 特別交付金	5,449		8 報償費	540	183
			9 旅費	6	
			11 需用費	591	
			12 役務費	224	
			13 委託料	3,815	
			14 使用料及び賃借料	273	

(単位：千円)

本年度の財源内訳		節区分	金額	事項別 明細書の ページ
特定財源	一般財源			
(その他) 保険事業基金利子	6	25 積立金	6	185

(単位：千円)

本年度の財源内訳		節区分	金額	事項別 明細書の ページ
特定財源	一般財源			
	1,644	23 償還金、利子及び 割引料	1,644	185

(単位：千円)

本年度の財源内訳		節区分	金額	事項別 明細書の ページ
特定財源	一般財源			
	7,800	23 償還金、利子及び 割引料	7,800	185

(款) 8 諸支出金 (項) 1 償還金及び還付加算金 (目) 2 退職被保険者等保険税還付金

事業名	事業概要	本年度	前年度	比較
過年度過誤納付金還付金	退職被保険者等に係る国民健康保険税の過年度更正に伴う還付金	300	360	△60

(款) 8 諸支出金 (項) 1 償還金及び還付加算金 (目) 3 一般被保険者還付加算金

事業名	事業概要	本年度	前年度	比較
保険税還付加算金	一般被保険者に係る国民健康保険税の過年度更正に伴う還付加算金	600	600	0

(款) 8 諸支出金 (項) 1 償還金及び還付加算金 (目) 4 退職被保険者等還付加算金

事業名	事業概要	本年度	前年度	比較
保険税還付加算金	退職被保険者等に係る国民健康保険税の過年度更正に伴う還付加算金	60	60	0

(款) 9 予備費 (項) 1 予備費 (目) 1 予備費

事業名	事業概要	本年度	前年度	比較
予備費		5,000	5,000	0

(単位：千円)

本年度の財源内訳		節区分	金額	事項別 明細書の ページ
特定財源	一般財源			
	300	23 償還金、利子及び 割引料	300	185

(単位：千円)

本年度の財源内訳		節区分	金額	事項別 明細書の ページ
特定財源	一般財源			
	600	23 償還金、利子及び 割引料	600	185

(単位：千円)

本年度の財源内訳		節区分	金額	事項別 明細書の ページ
特定財源	一般財源			
	60	23 償還金、利子及び 割引料	60	185

(単位：千円)

本年度の財源内訳		節区分	金額	事項別 明細書の ページ
特定財源	一般財源			
	5,000			185

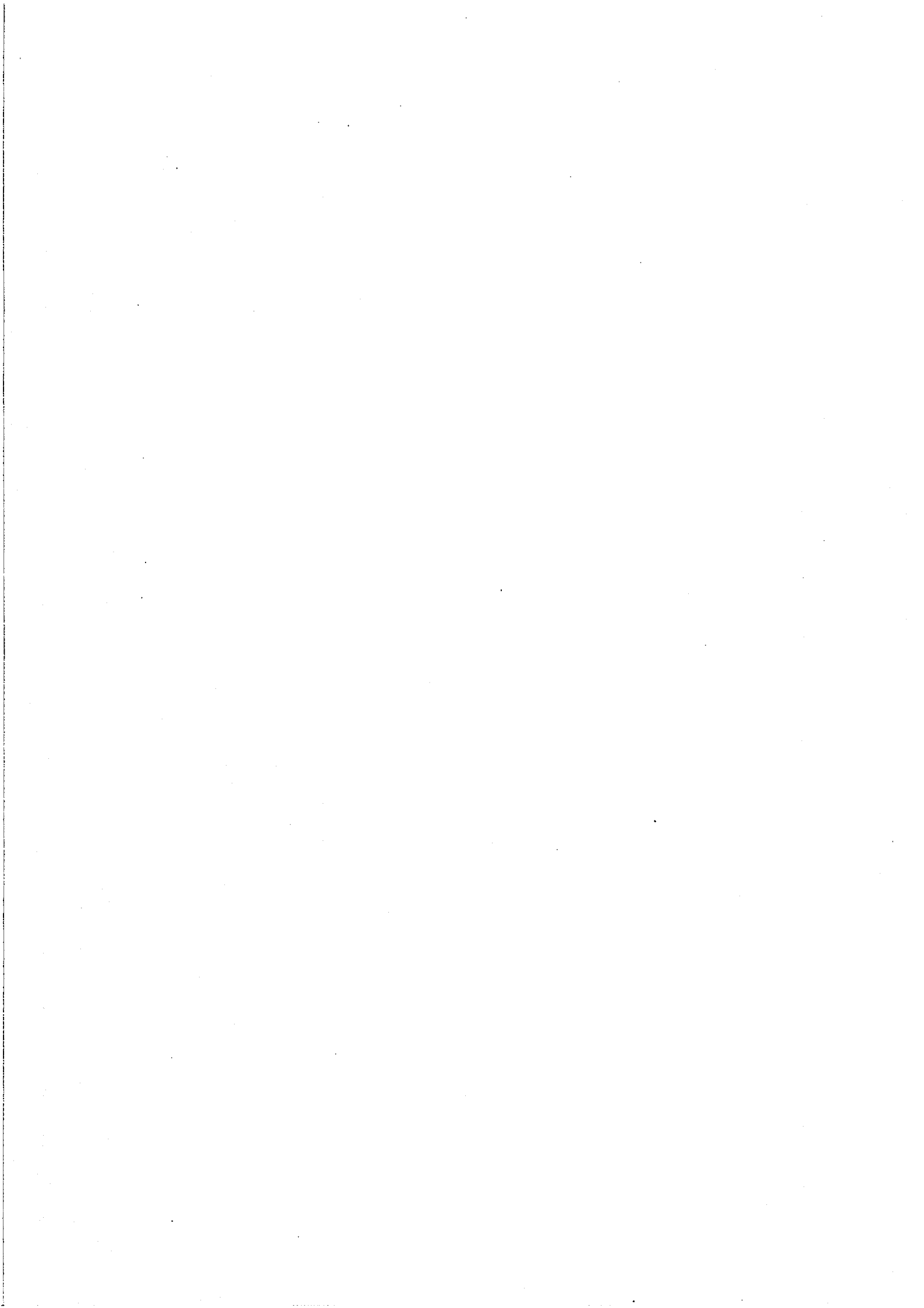



## 2. 事業別概要

### ③ 簡易水道事業特別会計予算

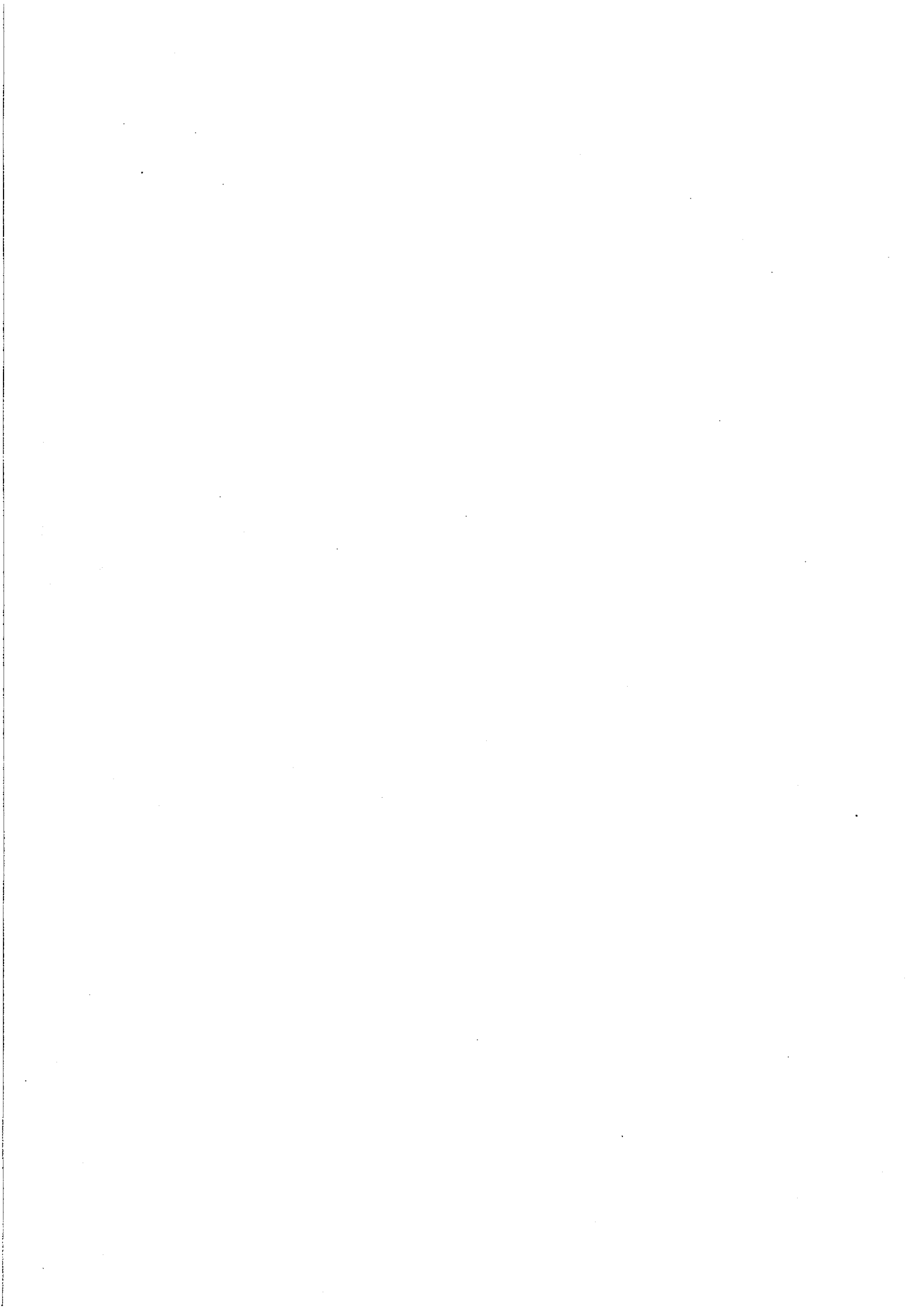



## (款) 1 事業費

## (項) 1 総務管理費

## (目) 1 一般管理費

事業名	事業概要	本年度	前年度	比較
嘱託員	一般管理費嘱託員9人の給与費	2,083	2,083	0
一般職	簡易水道事業特別会計職員3人の給与費	25,214	25,126	88
簡易水道事業事務費	13地区の簡易水道事業事務に要する経費 ・簡易水道地区 鵜網 二俣 小川中平 大間 長島 川口 鍋島 福用高熊 神尾 家山 抜里 石風呂 栗原	41,405	47,852	△6,447
施設維持修繕経費	簡易水道施設の維持修繕に要する経費	5,226	5,226	0
建設改良事業	簡易水道施設の資本形成に係る建設改良事業 ・水源・送配水管布設整備工事 抜里 ・配水池整備工事 大間 【図面P.289】	297,377	125,543	171,834

## (款) 2 公債費

## (項) 1 公債費

## (目) 1 元金

事業名	事業概要	本年度	前年度	比較
地方債償還元金	簡易水道事業債の償還元金	17,249	24,759	△7,510

## (款) 2 公債費

## (項) 1 公債費

## (目) 2 利子

事業名	事業概要	本年度	前年度	比較
地方債償還利子	簡易水道事業債の償還利子	2,966	3,278	△312

## (款) 3 予備費

## (項) 1 予備費

## (目) 1 予備費

事業名	事業概要	本年度	前年度	比較
予備費		600	600	0

(単位：千円)

本年度の財源内訳		節区分	金額	事項別 明細書の ページ	
特定財源	一般財源				
	2,083	1 報酬	2,083	198	
(その他) 一般会計繰入金	1,654	23 給料	13,865	198	
		3 職員手当等	6,883		
		4 共済費	4,466		
(その他) 給水工事審査手数料 電柱敷地使用料	6 6	41,393	8 報償費	1,140	198
			9 旅費	53	
			11 需用費	14,298	
			12 役務費	2,816	
			13 委託料	13,210	
			14 使用料及び賃借料	459	
			18 備品購入費	564	
			19 負担金、補助及び 交付金	5,786	
			27 公課費	3,079	
	5,226		11 需用費	5,000	
			13 委託料	172	
			16 原材料費	54	
(地方債) 簡易水道事業債 過疎対策事業債 (簡易水道事業) 辺地対策事業債 (簡易水道事業) (その他) 一般会計繰入金	133,500 81,000 52,500 30,377		13 委託料	27,160	198
			15 工事請負費	269,917	
			22 補償、補填及び賠 償金	300	

(単位：千円)

本年度の財源内訳		節区分	金額	事項別 明細書の ページ
特定財源	一般財源			
(その他) 一般会計繰入金	17,249	23 償還金、利子及び 割引料	17,249	198

(単位：千円)

本年度の財源内訳		節区分	金額	事項別 明細書の ページ
特定財源	一般財源			
(その他) 一般会計繰入金	2,966	23 償還金、利子及び 割引料	2,966	198

(単位：千円)

本年度の財源内訳		節区分	金額	事項別 明細書の ページ
特定財源	一般財源			
	600			198



## 2. 事業別概要

### ④ 土地取得事業特別会計予算







## (款) 1 公共用地取得費

## (項) 1 公共用地取得費

## (目) 1 公共用地取得費

事業名	事業概要	本年度	前年度	比較
公共用地取得事業	事業用地の先行取得に要する経費	642,893	627,811	15,082

## (款) 2 繰出金

## (項) 1 基金繰出金

## (目) 1 土地開発基金繰出金

事業名	事業概要	本年度	前年度	比較
土地開発基金繰出金	土地開発基金に対する繰出金	1	1	0

(単位：千円)

本年度の財源内訳		節区分	金額	事項別 明細書の ページ
特定財源	一般財源			
(その他) 土地開発基金繰入金	627,811	17 公有財産購入費	642,893	210

(単位：千円)

本年度の財源内訳		節区分	金額	事項別 明細書の ページ
特定財源	一般財源			
	1	28 繰出金	1	210



## 2. 事業別概要

- ⑤ 休日急患診療事業特別会計予算





## (款) 1 総務費

## (項) 1 総務管理費

## (目) 1 一般管理費

事業名	事業概要	本年度	前年度	比較
診療所運営管理費	休日急患診療所の運営に要する経費 ・開設日数 72日	4,786	4,304	482

## (款) 2 医業費

## (項) 1 医業費

## (目) 1 医業費

事業名	事業概要	本年度	前年度	比較
嘱託医	休日急患診療所嘱託医の報酬 ・配置 1人/日	8,072	7,676	396
嘱託員	休日急患診療所看護師の給与費 ・配置 2人/日	1,863	1,812	51
診療費	医薬材料費等の診療に要する経費	2,354	2,166	188

## (款) 3 予備費

## (項) 1 予備費

## (目) 1 予備費

事業名	事業概要	本年度	前年度	比較
予備費		100	100	0



(単位：千円)

本年度の財源内訳		節区分	金額	事項別 明細書の ページ
特定財源	一般財源			
	4,786	9 旅費	2	215
		11 需用費	120	
		12 役務費	565	
		13 委託料	2,371	
		14 使用料及び賃借料	1,728	

(単位：千円)

本年度の財源内訳		節区分	金額	事項別 明細書の ページ
特定財源	一般財源			
	8,072	1 報酬	8,072	215
	1,863	1 報酬	1,857	215
		4 共済費	6	
	2,354	11 需用費	2,354	215

(単位：千円)

本年度の財源内訳		節区分	金額	事項別 明細書の ページ
特定財源	一般財源			
	100			215



## 2. 事業別概要

### ⑥ 公共下水道事業特別会計予算





## (款) 1 下水道事業費

## (項) 1 総務管理費

## (目) 1 一般管理費

事業名	事業概要	本年度	前年度	比較
下水道使用料金等 審議会委員	島田市下水道使用料金等審議会委員13人の 報酬 ・審議会開催予定回数 3回	261	261	0
一般職	公共下水道事業特別会計職員11人の給与費	79,249	78,830	419
下水道事務費	公共下水道事業全般の事務に要する経費	5,032	4,427	605
下水道普及促進事 業	公共下水道の普及啓発に要する経費	5,005	2,879	2,126
下水道使用料等徴 収費	下水道使用料の徴収事務に要する経費	4,242	4,443	△201
地方公営企業法適 用化事業	地方公営企業法適用化事業に要する経費	7,429	4,699	2,730
下水道ストックマ ネジメント事業	下水道ストックマネジメント計画策定に要 する経費	3,000	0	3,000

## (款) 1 下水道事業費

## (項) 2 維持管理費

## (目) 1 下水道施設維持管理費

事業名	事業概要	本年度	前年度	比較
浄化センター維持 管理経費	島田浄化センターの維持管理に要する経費	163,919	148,287	15,632
汚水管渠維持管理 経費	汚水管渠の維持管理に要する経費	5,293	5,056	237

(単位：千円)

本年度の財源内訳		節区分	金額	事項別 明細書の ページ
特定財源	一般財源			
(その他) 一般会計繰入金	261	1 報酬	261	223
(その他) 一般会計繰入金	71,249	2 給料	42,972	223
		3 職員手当等	23,119	
		4 共済費	13,158	
(その他) 証書交付手数料 一般会計繰入金 延滞金 過料 保険金収入 消費税還付金収入 消費税還付加算金収入 土地使用料収入 建物貸付収入 市町村職員中央研修所研修事業助 成金	1 4,226 1 1 1 1 1 267 512 21	9 旅費 11 需用費 12 役務費 13 委託料 14 使用料及び賃借料 15 工事請負費 19 負担金、補助及び 交付金	392 508 675 825 919 715 998	223
(その他) 一般会計繰入金	5,005	8 報償費 19 負担金、補助及び 交付金	4,394 611	223
(その他) 一般会計繰入金	4,242	11 需用費 12 役務費 13 委託料	80 52 4,110	223
(地方債) 下水道事業債 (その他) 一般会計繰入金	7,400 29	9 旅費 13 委託料 19 負担金、補助及び 交付金	30 7,388 11	223
(国庫支出金) 社会資本整備総合交付金(下水・ 防災) (その他) 一般会計繰入金	1,500 1,500	13 委託料	3,000	223

(単位：千円)

本年度の財源内訳		節区分	金額	事項別 明細書の ページ
特定財源	一般財源			
(その他) 一般会計繰入金 浄化センター駐車場使用料収入	8,059 288	11 需用費 12 役務費 13 委託料 14 使用料及び賃借料 15 工事請負費	699 148 150,550 15 12,507	223
(その他) 一般会計繰入金	5,293	11 需用費 12 役務費 13 委託料	238 64 4,991	223

## (款) 1 下水道事業費

## (項) 3 建設事業費

## (目) 1 下水道建設費

事業名	事業概要	本年度	前年度	比較
汚水管渠整備事業	汚水管渠整備事業に要する経費 【図面P. 290】	687,758	247,821	439,937

## (款) 2 公債費

## (項) 1 公債費

## (目) 1 元金

事業名	事業概要	本年度	前年度	比較
地方債償還元金	下水道事業債の償還元金	333,213	310,465	22,748

## (款) 2 公債費

## (項) 1 公債費

## (目) 2 利子

事業名	事業概要	本年度	前年度	比較
地方債償還利子	下水道事業債の償還利子	96,598	103,532	△6,934
一時借入金利子	公共下水道事業に係る一時借入金の利子	771	645	126

## (款) 3 予備費

## (項) 1 予備費

## (目) 1 予備費

事業名	事業概要	本年度	前年度	比較
予備費		3,000	3,000	0



(単位：千円)

本年度の財源内訳		節区分	金額	事項別 明細書の ページ
特定財源	一般財源			
(国庫支出金)		21		223
社会資本整備総合交付金(下水・ 通常)	200,000	11 需用費	2,634	
(地方債)		12 役務費	5,412	
下水道事業債	471,300	13 委託料	68,789	
(その他)		15 工事請負費	496,559	
現年度分負担金	16,345	16 原材料費	718	
現年度分分担金	92	19 負担金、補助及び 交付金	260	
		22 補償、補填及び賠 償金	113,386	

(単位：千円)

本年度の財源内訳		節区分	金額	事項別 明細書の ページ
特定財源	一般財源			
(その他)		23 償還金、利子及び 割引料	333,213	223
現年度分負担金	1,697			
一般会計繰入金	331,516			

(単位：千円)

本年度の財源内訳		節区分	金額	事項別 明細書の ページ
特定財源	一般財源			
(その他)		23 償還金、利子及び 割引料	96,598	223
一般会計繰入金	96,598			
(その他)		23 償還金、利子及び 割引料	771	225
一般会計繰入金	771			

(単位：千円)

本年度の財源内訳		節区分	金額	事項別 明細書の ページ
特定財源	一般財源			
(その他)				225
一般会計繰入金	3,000			



## 2. 事業別概要

### ⑦ 介護保険事業特別会計予算

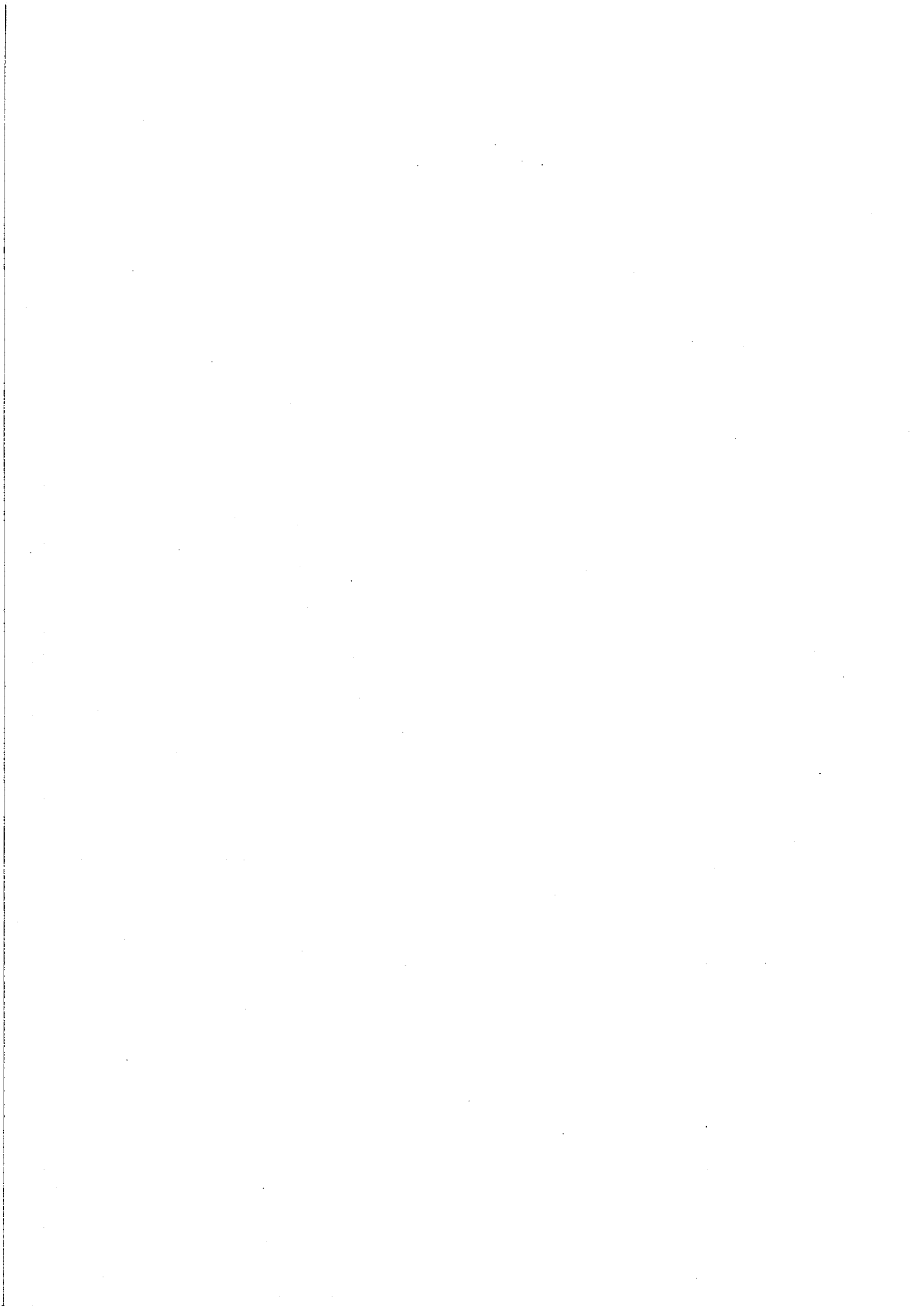

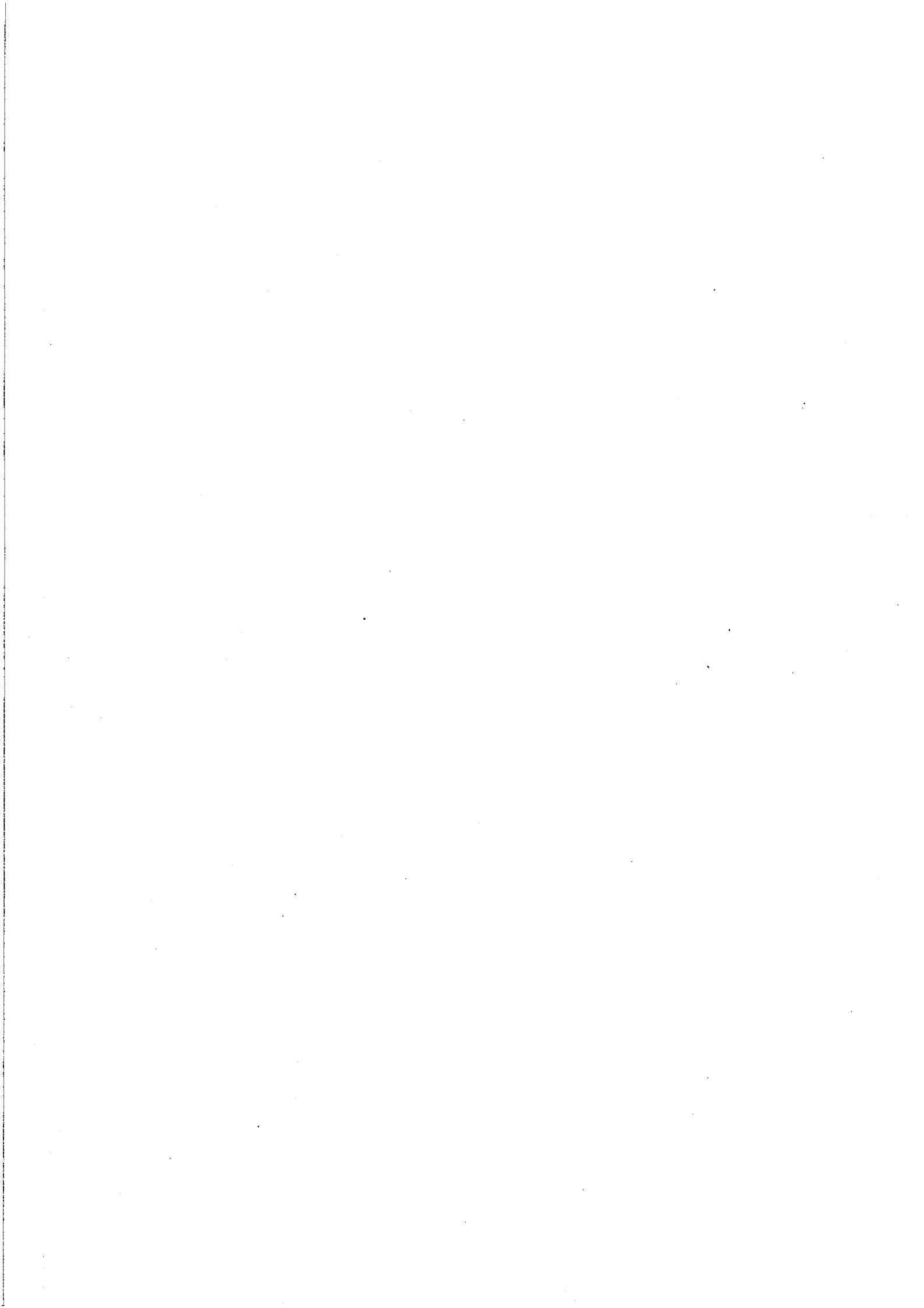

## (款) 1 総務費

## (項) 1 総務管理費

## (目) 1 一般管理費

事業名	事業概要	本年度	前年度	比較
嘱託員	一般管理費嘱託員13人の給与費 ・事務員 6人 ・訪問調査員 7人	28,363	26,283	2,080
一般職	介護保険事業特別会計職員21人の給与費	143,781	147,420	△3,639
総務事務費	介護保険事業総務事務に要する経費	8,990	7,565	1,425

## (款) 1 総務費

## (項) 2 徴収費

## (目) 1 賦課徴収費

事業名	事業概要	本年度	前年度	比較
介護保険料賦課徴収事務費	第1号被保険者介護保険料の賦課及び徴収事務に要する経費	10,705	10,918	△213

## (款) 1 総務費

## (項) 3 介護認定審査会費

## (目) 1 介護認定審査会費

事業名	事業概要	本年度	前年度	比較
介護認定審査会委員	介護認定審査会委員47人の報酬 ・審査会開催予定回数 125回	10,839	10,354	485
介護認定審査会運営事務費	介護認定審査会の運営事務に要する経費	1,100	1,067	33

## (款) 1 総務費

## (項) 3 介護認定審査会費

## (目) 2 介護認定調査費

事業名	事業概要	本年度	前年度	比較
介護認定調査事業	要支援・要介護認定に係る訪問調査及び主治医意見書作成に要する経費	25,227	24,157	1,070

## (款) 2 保険給付費

## (項) 1 介護サービス等諸費

## (目) 1 介護サービス給付費

事業名	事業概要	本年度	前年度	比較
居宅介護サービス給付費負担金	要介護認定者の居宅介護サービスに係る保険給付費	2,637,256	2,895,694	△258,438

(単位：千円)

本年度の財源内訳		節区分	金額	事項別 明細書の ページ
特定財源	一般財源			
(その他) 職員給与費等繰入金 28,363		1 報酬	24,424	241
		4 共済費	3,939	
(その他) 職員給与費等繰入金 143,781		2 給料	77,962	241
		3 職員手当等	41,716	
		4 共済費	24,103	
(国庫支出金) 介護保険システム改修事業費補助 金 1,925 (その他) 職員給与費等繰入金 7,065		8 報償費	357	241
		9 旅費	158	
		11 需用費	2,340	
		12 役務費	1,812	
		13 委託料	3,850	
		14 使用料及び賃借料	422	
	19 負担金、補助及び 交付金	51		

(単位：千円)

本年度の財源内訳		節区分	金額	事項別 明細書の ページ
特定財源	一般財源			
(その他) 督促手数料 職員給与費等繰入金 1 10,704		11 需用費	1,846	241
		12 役務費	6,169	
		19 負担金、補助及び 交付金	2,690	

(単位：千円)

本年度の財源内訳		節区分	金額	事項別 明細書の ページ
特定財源	一般財源			
(その他) 介護認定等事務費繰入金 10,839		1 報酬	10,839	241
(その他) 介護認定等事務費繰入金 1,100		9 旅費	84	241
		11 需用費	164	
		12 役務費	852	

(単位：千円)

本年度の財源内訳		節区分	金額	事項別 明細書の ページ
特定財源	一般財源			
(その他) 介護認定等事務費繰入金 25,227		9 旅費	55	241
		11 需用費	350	
		12 役務費	19,258	
		13 委託料	1,118	
		14 使用料及び賃借料	4,446	

(単位：千円)

本年度の財源内訳		節区分	金額	事項別 明細書の ページ
特定財源	一般財源			
(国庫支出金) 介護給付費負担金 調整交付金(介護給付費分) (県支出金) 介護給付費負担金 506,608 131,869 350,512	606,535	19 負担金、補助及び 交付金	2,637,256	241

## (款) 2 保険給付費

## (項) 1 介護サービス等諸費

## (目) 1 介護サービス給付費

事業名	事業概要	本年度	前年度	比較
特例居宅介護サービス給付費負担金	要介護認定者の特例居宅介護サービスに係る保険給付費	1	1	0
施設介護サービス給付費負担金	要介護認定者の施設介護サービスに係る保険給付費	2,643,809	2,500,693	143,116
特例施設介護サービス給付費負担金	要介護認定者の特例施設介護サービスに係る保険給付費	1	1	0
居宅介護福祉用具購入給付費負担金	要介護認定者の居宅介護福祉用具購入に係る保険給付費	7,315	9,864	△2,549
居宅介護住宅改修給付費負担金	要介護認定者の居宅介護住宅改修に係る保険給付費	13,776	26,692	△12,916
居宅介護サービス計画給付費負担金	要介護認定者の居宅介護サービス計画に係る保険給付費	288,225	339,115	△50,890
特例居宅介護サービス計画給付費負担金	要介護認定者の特例居宅介護サービス計画に係る保険給付費	1	1	0
地域密着型介護サービス給付費負担金	要介護認定者の地域密着型介護サービスに係る保険給付費	1,275,491	1,375,406	△99,915
特例地域密着型介護サービス給付費負担金	要介護認定者の特例地域密着型介護サービスに係る保険給付費	1	1	0



(単位：千円)

本年度の財源内訳		節区分	金額	事項別 明細書の ページ
特定財源	一般財源			
(その他) 介護給付費交付金 介護給付費繰入金	712,068 329,664			
	1	19 負担金、補助及び 交付金	1	241
(国庫支出金) 介護給付費負担金 調整交付金(介護給付費分) (県支出金) 介護給付費負担金 (その他) 介護給付費交付金 介護給付費繰入金	396,571 132,190 462,666 713,828 330,476	608,078	19 負担金、補助及び 交付金	2,643,809 241
	1	19 負担金、補助及び 交付金	1	241
(国庫支出金) 介護給付費負担金 調整交付金(介護給付費分) (県支出金) 介護給付費負担金 (その他) 介護給付費交付金 介護給付費繰入金	1,463 365 914 1,975 914	1,684	19 負担金、補助及び 交付金	7,315 241
(国庫支出金) 介護給付費負担金 調整交付金(介護給付費分) (県支出金) 介護給付費負担金 (その他) 介護給付費交付金 介護給付費繰入金	2,755 688 1,722 3,719 1,722	3,170	19 負担金、補助及び 交付金	13,776 243
(国庫支出金) 介護給付費負担金 調整交付金(介護給付費分) (県支出金) 介護給付費負担金 (その他) 介護給付費交付金 介護給付費繰入金	57,645 14,411 36,028 77,820 36,028	66,293	19 負担金、補助及び 交付金	288,225 243
	1	19 負担金、補助及び 交付金	1	243
(国庫支出金) 介護給付費負担金 調整交付金(介護給付費分) (県支出金) 介護給付費負担金 (その他) 介護給付費交付金 介護給付費繰入金	255,098 63,774 159,436 344,382 159,436	293,365	19 負担金、補助及び 交付金	1,275,491 243
	1	19 負担金、補助及び 交付金	1	243

## (款) 2 保険給付費

## (項) 2 介護予防サービス等諸費

## (目) 1 介護予防サービス給付費

事業名	事業概要	本年度	前年度	比較
介護予防サービス給付費負担金	要支援認定者の介護予防サービスに係る保険給付費	127,069	116,808	10,261
特例介護予防サービス給付費負担金	要支援認定者の特例介護予防サービスに係る保険給付費	1	1	0
介護予防福祉用具購入給付費負担金	要支援認定者の介護予防福祉用具購入に係る保険給付費	2,423	2,441	△18
介護予防住宅改修給付費負担金	要支援認定者の介護予防住宅改修に係る保険給付費	4,480	12,793	△8,313
介護予防サービス計画給付費負担金	要支援認定者の介護予防サービス計画に係る保険給付費	23,483	21,332	2,151
特例介護予防サービス計画給付費負担金	要支援認定者の特例介護予防サービス計画に係る保険給付費	1	1	0
地域密着型介護予防サービス給付費負担金	要支援認定者の地域密着型介護予防サービスに係る保険給付費	9,131	17,636	△8,505
特例地域密着型介護予防サービス給付費負担金	要支援認定者の特例地域密着型介護予防サービスに係る保険給付費	1	1	0

(単位：千円)

本年度の財源内訳		節区分	金額	事項別 明細書の ページ
特定財源	一般財源			
(国庫支出金) 介護給付費負担金 23,083 調整交付金(介護給付費分) (県支出金) 介護給付費負担金 18,213 (その他) 介護給付費交付金 34,307 介護給付費繰入金 15,883	29,230	19 負担金、補助及び 交付金	127,069	243
	1	19 負担金、補助及び 交付金	1	243
(国庫支出金) 介護給付費負担金 484 調整交付金(介護給付費分) (県支出金) 介護給付費負担金 302 (その他) 介護給付費交付金 654 介護給付費繰入金 302	560	19 負担金、補助及び 交付金	2,423	243
(国庫支出金) 介護給付費負担金 896 調整交付金(介護給付費分) (県支出金) 介護給付費負担金 560 (その他) 介護給付費交付金 1,209 介護給付費繰入金 560	1,031	19 負担金、補助及び 交付金	4,480	243
(国庫支出金) 介護給付費負担金 4,696 調整交付金(介護給付費分) (県支出金) 介護給付費負担金 2,935 (その他) 介護給付費交付金 6,340 介護給付費繰入金 2,935	5,403	19 負担金、補助及び 交付金	23,483	243
	1	19 負担金、補助及び 交付金	1	243
(国庫支出金) 介護給付費負担金 1,826 調整交付金(介護給付費分) (県支出金) 介護給付費負担金 1,141 (その他) 介護給付費交付金 2,465 介護給付費繰入金 1,141	2,102	19 負担金、補助及び 交付金	9,131	243
	1	19 負担金、補助及び 交付金	1	243

(款) 2 保険給付費

(項) 3 高額介護サービス等費

(目) 1 高額介護サービス費

事業名	事業概要	本年度	前年度	比較
高額介護サービス費負担金	要介護認定者に支給する高額介護サービス費	136,690	126,180	10,510

(款) 2 保険給付費

(項) 3 高額介護サービス等費

(目) 2 高額介護予防サービス費

事業名	事業概要	本年度	前年度	比較
高額介護予防サービス費負担金	要支援認定者に支給する高額介護予防サービス費	600	200	400

(款) 2 保険給付費

(項) 4 高額医療合算介護サービス等費

(目) 1 高額医療合算介護サービス費

事業名	事業概要	本年度	前年度	比較
高額医療合算介護サービス費負担金	要介護認定者に支給する高額医療合算介護サービス費	16,797	12,984	3,813

(款) 2 保険給付費

(項) 4 高額医療合算介護サービス等費

(目) 2 高額医療合算介護予防サービス費

事業名	事業概要	本年度	前年度	比較
高額医療合算介護予防サービス費負担金	要支援認定者に支給する高額医療合算介護予防サービス費	100	100	0

(単位：千円)

本年度の財源内訳		節区分	金額	事項別 明細書の ページ
特定財源	一般財源			
(国庫支出金)		19 負担金、補助及び 交付金	136,690	243
介護給付費負担金	27,338			
調整交付金(介護給付費分)	6,834			
(県支出金)				
介護給付費負担金	17,086			
(その他)				
介護給付費交付金	36,906			
介護給付費繰入金	17,086			

(単位：千円)

本年度の財源内訳		節区分	金額	事項別 明細書の ページ
特定財源	一般財源			
(国庫支出金)		19 負担金、補助及び 交付金	600	243
介護給付費負担金	120			
調整交付金(介護給付費分)	30			
(県支出金)				
介護給付費負担金	75			
(その他)				
介護給付費交付金	162			
介護給付費繰入金	75			

(単位：千円)

本年度の財源内訳		節区分	金額	事項別 明細書の ページ
特定財源	一般財源			
(国庫支出金)		19 負担金、補助及び 交付金	16,797	243
介護給付費負担金	3,359			
調整交付金(介護給付費分)	839			
(県支出金)				
介護給付費負担金	2,099			
(その他)				
介護給付費交付金	4,535			
介護給付費繰入金	2,099			

(単位：千円)

本年度の財源内訳		節区分	金額	事項別 明細書の ページ
特定財源	一般財源			
(国庫支出金)		19 負担金、補助及び 交付金	100	243
介護給付費負担金	20			
調整交付金(介護給付費分)	5			
(県支出金)				
介護給付費負担金	12			
(その他)				
介護給付費交付金	27			
介護給付費繰入金	12			

(款) 2 保険給付費 (項) 5 特定入所者介護サービス等費 (目) 1 特定入所者介護サービス費

事業名	事業概要	本年度	前年度	比較
特定入所者介護サービス費負担金	低所得の要介護認定者が施設サービスを利用したときの居住費及び食費に係る補足給付費	210,914	228,399	△17,485

(款) 2 保険給付費 (項) 5 特定入所者介護サービス等費 (目) 2 特例特定入所者介護サービス費

事業名	事業概要	本年度	前年度	比較
特例特定入所者介護サービス費負担金	要介護認定者の特例特定入所者介護サービスに係る保険給付費	1	1	0

(款) 2 保険給付費 (項) 5 特定入所者介護サービス等費 (目) 3 特定入所者介護予防サービス費

事業名	事業概要	本年度	前年度	比較
特定入所者介護予防サービス費負担金	低所得の要支援認定者が施設サービスを利用したときの居住費及び食費に係る補足給付費	300	200	100

(款) 2 保険給付費 (項) 5 特定入所者介護サービス等費 (目) 4 特例特定入所者介護予防サービス費

事業名	事業概要	本年度	前年度	比較
特例特定入所者介護予防サービス費負担金	要支援認定者の特例特定入所者介護サービスに係る保険給付費	1	1	0

(款) 2 保険給付費 (項) 6 その他諸費 (目) 1 審査支払手数料

事業名	事業概要	本年度	前年度	比較
審査支払手数料	介護給付費明細書の審査及び介護サービス事業者への介護報酬の支払いに係る手数料	4,686	4,704	△18

(単位：千円)

本年度の財源内訳		節区分	金額	事項別 明細書の ページ
特定財源	一般財源			
(国庫支出金)		19 負担金、補助及び 交付金	210,914	243
介護給付費負担金	32,138			
調整交付金(介護給付費分)	10,545			
(県支出金)				
介護給付費負担金	36,408			
(その他)				
介護給付費交付金	56,946			
介護給付費繰入金	26,364			

(単位：千円)

本年度の財源内訳		節区分	金額	事項別 明細書の ページ
特定財源	一般財源			
	1	19 負担金、補助及び 交付金	1	245

(単位：千円)

本年度の財源内訳		節区分	金額	事項別 明細書の ページ
特定財源	一般財源			
(国庫支出金)		19 負担金、補助及び 交付金	300	245
介護給付費負担金	60			
調整交付金(介護給付費分)	15			
(県支出金)				
介護給付費負担金	37			
(その他)				
介護給付費交付金	81			
介護給付費繰入金	37			

(単位：千円)

本年度の財源内訳		節区分	金額	事項別 明細書の ページ
特定財源	一般財源			
	1	19 負担金、補助及び 交付金	1	245

(単位：千円)

本年度の財源内訳		節区分	金額	事項別 明細書の ページ
特定財源	一般財源			
(国庫支出金)		12 役務費	4,686	245
介護給付費負担金	937			
調整交付金(介護給付費分)	234			
(県支出金)				
介護給付費負担金	585			
(その他)				
介護給付費交付金	1,265			
介護給付費繰入金	585			

## (款) 3 基金積立金

## (項) 1 基金積立金

## (目) 1 保険給付等支払準備基金積立金

事業名	事業概要	本年度	前年度	比較
保険給付等支払準備基金積立金	保険給付等支払準備基金に係る預金利子の積立て	594	328	266

## (款) 4 地域支援事業費

## (項) 1 介護予防・生活支援サービス事業費

## (目) 1 介護予防・生活支援サービス事業費

事業名	事業概要	本年度	前年度	比較
総合事業訪問介護	介護予防・生活支援サービス事業対象者及び要支援認定者の総合事業訪問介護に係る支給費	31,824	31,416	408
生活支援員派遣事業	介護予防・生活支援サービス事業対象者及び要支援認定者を対象に日常生活の支援及び指導を行う生活支援員の派遣に要する経費	3,860	3,860	0
訪問型介護予防指導事業	介護予防・生活支援サービス事業対象者及び要支援認定者を対象とした訪問による運動機能向上指導等に要する経費	60	150	△90
自立生活支援事業	介護予防・生活支援サービス事業対象者及び要支援認定者を対象に行う洗濯・掃除等の軽易な日常生活の支援に要する経費	3,242	3,604	△362
総合事業通所介護	介護予防・生活支援サービス事業対象者及び要支援認定者の総合事業通所介護に係る支給費	157,709	191,268	△33,559
おでかけデイサービス事業	介護予防・生活支援サービス事業対象者及び要支援認定者を対象とした人員基準等を緩和した通所サービスに係る支給費	40,260	28,877	11,383



(単位：千円)

本年度の財源内訳		節区分	金額	事項別 明細書の ページ
特定財源	一般財源			
(その他) 保険給付等支払準備基金利子	594	25 積立金	594	245

(単位：千円)

本年度の財源内訳		節区分	金額	事項別 明細書の ページ			
特定財源	一般財源						
(国庫支出金) 地域支援事業交付金 調整交付金(地域支援事業費分)	18,301	19 負担金、補助及び 交付金	31,824	245			
(県支出金) 地域支援事業交付金 (その他) 地域支援事業交付金 地域支援事業費繰入金	3,513 878 2,195 4,742 2,195						
(国庫支出金) 地域支援事業交付金 調整交付金(地域支援事業費分)	1,998				12 役務費	20	245
(県支出金) 地域支援事業交付金 (その他) 地域支援事業交付金 地域支援事業費繰入金 生活支援員派遣事業利用料	384 96 240 518 240 384				13 委託料	3,840	
(国庫支出金) 地域支援事業交付金 調整交付金(地域支援事業費分)	34				8 報償費	40	
(県支出金) 地域支援事業交付金 (その他) 地域支援事業交付金 地域支援事業費繰入金	7 2 4 9 4	11 需用費	20				
(国庫支出金) 地域支援事業交付金 調整交付金(地域支援事業費分)	1,615	12 役務費	30	245			
(県支出金) 地域支援事業交付金 (その他) 地域支援事業交付金 地域支援事業費繰入金 自立生活支援事業利用料	310 78 194 419 194 432	13 委託料	3,212				
(国庫支出金) 地域支援事業交付金 調整交付金(地域支援事業費分)	90,691	19 負担金、補助及び 交付金	157,709		245		
(県支出金) 地域支援事業交付金 (その他) 地域支援事業交付金 地域支援事業費繰入金	17,408 4,351 10,879 23,501 10,879						
(国庫支出金) 地域支援事業交付金 調整交付金(地域支援事業費分)	23,150					19 負担金、補助及び 交付金	40,260
(県支出金) 地域支援事業交付金	4,444						
調整交付金(地域支援事業費分)	1,111						

## (款) 4 地域支援事業費

## (項) 1 介護予防・生活支援サービス事業費

## (目) 1 介護予防・生活支援サービス事業費

事業名	事業概要	本年度	前年度	比較
げんき教室事業	介護予防・生活支援サービス事業対象者及び要支援認定者を対象とした通所による運動機能向上指導等に要する経費	9,319	9,406	△87
高額総合事業サービス費負担金	介護予防・生活支援サービス事業対象者及び要支援認定者に支給する高額総合事業サービス費	300	200	100
高額医療合算総合事業サービス費負担金	介護予防・生活支援サービス事業対象者及び要支援認定者に支給する高額医療合算総合事業サービス費	370	300	70

## (款) 4 地域支援事業費

## (項) 1 介護予防・生活支援サービス事業費

## (目) 2 介護予防ケアマネジメント事業費

事業名	事業概要	本年度	前年度	比較
介護予防ケアマネジメント事業	介護予防・生活支援サービス事業対象者及び要支援認定者を対象としたケアプラン作成等のケアマネジメントの実施に要する経費	48,796	49,987	△1,191

## (款) 4 地域支援事業費

## (項) 2 一般介護予防事業費

## (目) 1 一般介護予防事業費

事業名	事業概要	本年度	前年度	比較
嘱託員	一般介護予防事業費嘱託員3人の給与費 ・事務員1人 ・看護師2人	6,895	7,435	△540

(単位：千円)

本年度の財源内訳		節区分	金額	事項別 明細書の ページ
特定財源	一般財源			
(県支出金)				
地域支援事業交付金	2,778			
(その他)				
地域支援事業交付金	5,999			
地域支援事業費繰入金	2,778			
(国庫支出金)	4,762	9 旅費	4	245
地域支援事業交付金	969	11 需用費	18	
調整交付金(地域支援事業費分)	242	12 役務費	33	
(県支出金)		13 委託料	9,264	
地域支援事業交付金	606			
(その他)				
地域支援事業交付金	1,308			
地域支援事業費繰入金	606			
げんき教室事業利用料	826			
(国庫支出金)	172	19 負担金、補助及び 交付金	300	245
地域支援事業交付金	33			
調整交付金(地域支援事業費分)	8			
(県支出金)				
地域支援事業交付金	21			
(その他)				
地域支援事業交付金	45			
地域支援事業費繰入金	21			
(国庫支出金)	212	19 負担金、補助及び 交付金	370	245
地域支援事業交付金	41			
調整交付金(地域支援事業費分)	10			
(県支出金)				
地域支援事業交付金	26			
(その他)				
地域支援事業交付金	55			
地域支援事業費繰入金	26			

(単位：千円)

本年度の財源内訳		節区分	金額	事項別 明細書の ページ
特定財源	一般財源			
(国庫支出金)	28,060	19 負担金、補助及び 交付金	48,796	245
地域支援事業交付金	5,386			
調整交付金(地域支援事業費分)	1,347			
(県支出金)				
地域支援事業交付金	3,366			
(その他)				
地域支援事業交付金	7,271			
地域支援事業費繰入金	3,366			

(単位：千円)

本年度の財源内訳		節区分	金額	事項別 明細書の ページ
特定財源	一般財源			
(国庫支出金)	3,964	1 報酬	5,921	247
地域支援事業交付金	761	4 共済費	974	
調整交付金(地域支援事業費分)	190			

## (款) 4 地域支援事業費

## (項) 2 一般介護予防事業費

## (目) 1 一般介護予防事業費

事業名	事業概要	本年度	前年度	比較
介護予防把握事業	要支援・要介護を受けていない65歳以上の高齢者を対象とした日常生活における心身機能の低下の把握に要する経費	743	2,196	△1,453
介護予防普及啓発事業	介護予防の啓発及び知識の普及等に要する経費	407	2,762	△2,355
認知症予防普及啓発事業	認知症予防の啓発及び知識の普及等に要する経費	449	775	△326
地域ふれあい事業	介護予防を目的として地域のボランティアが主体となって行うふれあい事業に要する経費	3,795	3,800	△5
パワーリハビリ教室事業	介護予防のための体カトレーニング教室の実施に要する経費	2,440	0	2,440
居場所づくり事業	高齢者等が集まり、交流することによって互いに見守り合うことを目的とした居場所の開設に要する経費	2,004	2,605	△601

(単位：千円)

本年度の財源内訳		節区分	金額	事項別 明細書の ページ
特定財源	一般財源			
(県支出金) 地域支援事業交付金 476 (その他) 地域支援事業交付金 1,028 地域支援事業費繰入金 476				
(国庫支出金) 地域支援事業交付金 82 調整交付金(地域支援事業費分) 21 (県支出金) 地域支援事業交付金 51 (その他) 地域支援事業交付金 111 地域支援事業費繰入金 51	427	11 需用費 12 役務費 13 委託料 14 使用料及び賃借料	136 42 292 273	247
(国庫支出金) 地域支援事業交付金 42 調整交付金(地域支援事業費分) 10 (県支出金) 地域支援事業交付金 26 (その他) 地域支援事業交付金 56 地域支援事業費繰入金 26 介護予防講座受講料 30	217	8 報償費 9 旅費 13 委託料	100 2 305	247
(国庫支出金) 地域支援事業交付金 50 調整交付金(地域支援事業費分) 12 (県支出金) 地域支援事業交付金 31 (その他) 地域支援事業交付金 67 地域支援事業費繰入金 31	258	8 報償費 9 旅費 11 需用費 12 役務費 14 使用料及び賃借料 19 負担金、補助及び 交付金	100 17 59 249 11 13	247
(国庫支出金) 地域支援事業交付金 419 調整交付金(地域支援事業費分) 105 (県支出金) 地域支援事業交付金 262 (その他) 地域支援事業交付金 566 地域支援事業費繰入金 262	2,181	8 報償費 13 委託料	120 3,675	247
(国庫支出金) 地域支援事業交付金 107 調整交付金(地域支援事業費分) 27 (県支出金) 地域支援事業交付金 67 (その他) 地域支援事業交付金 145 地域支援事業費繰入金 67 パワーリハビリ教室受講料 1,467	560	9 旅費 11 需用費 12 役務費 13 委託料 14 使用料及び賃借料 19 負担金、補助及び 交付金	17 222 319 1,747 118 17	247
(国庫支出金) 地域支援事業交付金 221 調整交付金(地域支援事業費分) 55 (県支出金) 地域支援事業交付金 138	1,153	11 需用費 12 役務費 19 負担金、補助及び 交付金	2 2 2,000	247

## (款) 4 地域支援事業費

## (項) 2 一般介護予防事業費

## (目) 1 一般介護予防事業費

事業名	事業概要	本年度	前年度	比較
シニアトレーニング指導員養成講座事業	パワーリハビリ教室事業で活動するボランティアの養成及び支援等に要する経費	238	0	238
しまトレ推進事業	【新規事業】 地域住民が主体となって実施する体操教室の普及に要する経費	2,306	0	2,306
地域リハビリテーション活動支援事業	適正な介護サービス内容や量を第三者の視点から助言するためにケアマネジメント時や地域ケア会議等へリハビリ専門職を派遣するための経費	5,201	243	4,958

## (款) 4 地域支援事業費

## (項) 3 包括的支援事業・任意事業費

## (目) 1 包括的支援事業費

事業名	事業概要	本年度	前年度	比較
地域包括支援センター運営事業	市内6か所の地域包括支援センターの運営に要する経費	132,296	132,192	104
認知症施策推進事業	認知症対策検討委員会の開催及び認知症施策に要する経費	365	301	64
認知症初期集中支援事業	認知症の早期診断及び早期対応を支援する認知症初期集中支援チームの運営に要する経費	647	2,224	△1,577

(単位：千円)

本年度の財源内訳		節区分	金額	事項別 明細書の ページ
特定財源	一般財源			
(その他) 地域支援事業交付金 299 地域支援事業費繰入金 138				
(国庫支出金) 地域支援事業交付金 24 調整交付金(地域支援事業費分) 6 (県支出金) 地域支援事業交付金 15 (その他) 地域支援事業交付金 32 地域支援事業費繰入金 15 シニアトレーニング指導員養成講座受講料 21	125	8 報償費 195 11 需用費 24 12 役務費 7 14 使用料及び賃借料 12		247
(国庫支出金) 地域支援事業交付金 255 調整交付金(地域支援事業費分) 64 (県支出金) 地域支援事業交付金 159 (その他) 地域支援事業交付金 344 地域支援事業費繰入金 159	1,325	8 報償費 10 11 需用費 465 12 役務費 31 19 負担金、補助及び 交付金 1,800		247
(国庫支出金) 地域支援事業交付金 574 調整交付金(地域支援事業費分) 144 (県支出金) 地域支援事業交付金 359 (その他) 地域支援事業交付金 775 地域支援事業費繰入金 359	2,990	13 委託料 5,164 14 使用料及び賃借料 37		247

(単位：千円)

本年度の財源内訳		節区分	金額	事項別 明細書の ページ
特定財源	一般財源			
(国庫支出金) 地域支援事業交付金 50,933 (県支出金) 地域支援事業交付金 25,466 (その他) 地域支援事業費繰入金 25,466	30,431	8 報償費 195 11 需用費 10 12 役務費 19 13 委託料 132,000 18 備品購入費 72		247
(国庫支出金) 地域支援事業交付金 141 (県支出金) 地域支援事業交付金 70 (その他) 地域支援事業費繰入金 70	84	8 報償費 223 9 旅費 72 11 需用費 62 12 役務費 8		247
(国庫支出金) 地域支援事業交付金 249 (県支出金) 地域支援事業交付金 125 (その他) 地域支援事業費繰入金 125	148	8 報償費 13 9 旅費 34 13 委託料 600		247

## (款) 4 地域支援事業費

## (項) 3 包括的支援事業・任意事業費 (目) 1 包括的支援事業費

事業名	事業概要	本年度	前年度	比較
在宅医療・介護連携推進事業	在宅医療・介護連携を促進するための相談窓口の設置及び多職種合同研修会の開催等に要する経費	2,321	2,984	△663
生活支援体制整備事業	高齢者の社会参加と地域における支え合いの体制づくりに要する経費	3,159	3,066	93
地域ケア会議推進事業	高齢者に係る地域の共通課題を共有し、問題解決を図るため開催する各種地域ケア会議に要する経費 ・地域ケア会議 ・自立支援型地域ケア会議 ・小地域ケア会議 など	1,679	1,591	88

## (款) 4 地域支援事業費

## (項) 3 包括的支援事業・任意事業費 (目) 2 任意事業費

事業名	事業概要	本年度	前年度	比較
介護給付等費用適正化事業	介護保険制度による介護サービス利用状況を記載した介護給付費通知書の送付に要する経費	1,208	985	223
家族介護用品支給事業	在宅の寝たきり等高齢者を介護する家族に対する介護用品の支給に要する経費 ・支給金額 月額3,000円	19,154	21,333	△2,179
家族介護者交流事業	家族介護者の心身のリフレッシュ及び介護知識修得のための交流事業に要する経費	1,000	1,000	0
成年後見制度利用支援事業	成年後見制度の申立て等の費用に対する助成及び制度啓発に要する経費	4,521	4,581	△60
介護保険住宅改修支援事業	介護保険給付の対象となる住宅改修の理由書作成に要する経費	54	83	△29



(単位：千円)

本年度の財源内訳		節区分	金額	事項別 明細書の ページ
特定財源	一般財源			
(国庫支出金)		8 報償費	100	247
地域支援事業交付金	894	9 旅費	59	
(県支出金)		11 需用費	251	
地域支援事業交付金	447	12 役務費	74	
(その他)		13 委託料	1,806	
地域支援事業費繰入金	447	14 使用料及び賃借料	31	
(国庫支出金)		9 旅費	7	247
地域支援事業交付金	1,216	11 需用費	78	
(県支出金)		12 役務費	33	
地域支援事業交付金	608	13 委託料	3,041	
(その他)				
地域支援事業費繰入金	608			
(国庫支出金)		8 報償費	1,078	247
地域支援事業交付金	646	9 旅費	34	
(県支出金)		11 需用費	36	
地域支援事業交付金	323	12 役務費	39	
(その他)		13 委託料	477	
地域支援事業費繰入金	323	19 負担金、補助及び 交付金	15	

(単位：千円)

本年度の財源内訳		節区分	金額	事項別 明細書の ページ
特定財源	一般財源			
(国庫支出金)		8 報償費	338	247
地域支援事業交付金	465	11 需用費	9	
(県支出金)		12 役務費	848	
地域支援事業交付金	233	14 使用料及び賃借料	13	
(その他)				
地域支援事業費繰入金	233			
(国庫支出金)		11 需用費	167	247
地域支援事業交付金	7,374	12 役務費	267	
(県支出金)		20 扶助費	18,720	
地域支援事業交付金	3,687			
(その他)				
地域支援事業費繰入金	3,687			
(国庫支出金)		13 委託料	1,000	247
地域支援事業交付金	385			
(県支出金)				
地域支援事業交付金	193			
(その他)				
地域支援事業費繰入金	193			
(国庫支出金)		8 報償費	50	247
地域支援事業交付金	1,741	12 役務費	295	
(県支出金)		20 扶助費	4,176	
地域支援事業交付金	870			
(その他)				
地域支援事業費繰入金	870			
成年後見制度審判請求費用自己負担金	1			
(国庫支出金)		12 役務費	54	247
地域支援事業交付金	21			

## (款) 4 地域支援事業費

## (項) 3 包括的支援事業・任意事業費 (目) 2 任意事業費

事業名	事業概要	本年度	前年度	比較
介護相談員派遣事業	市内介護保険事業所における介護サービスの質の向上を図るための介護相談員の派遣に要する経費	1,216	1,543	△327
高齢者等配食サービス事業	調理が困難な高齢者等に対する栄養バランスのとれた食事の提供及び安否確認の実施に要する経費	21,100	22,398	△1,298
認知症サポーター養成事業	認知症サポーター養成講座の開催に要する経費	177	177	0

## (款) 4 地域支援事業費

## (項) 4 その他諸費

## (目) 1 審査支払手数料

事業名	事業概要	本年度	前年度	比較
審査支払手数料	介護予防・日常生活支援総合事業費の請求明細書の審査及び支給費の支払いに係る手数料	1,148	1,061	87

## (款) 5 諸支出金

## (項) 1 償還金及び還付加算金

## (目) 1 第1号被保険者保険料還付金

事業名	事業概要	本年度	前年度	比較
過年度過誤納付金還付金	第1号被保険者介護保険料の過年度更正に伴う還付金	1,800	1,800	0

## (款) 5 諸支出金

## (項) 1 償還金及び還付加算金

## (目) 2 第1号被保険者還付加算金

事業名	事業概要	本年度	前年度	比較
第1号被保険者還付加算金	第1号被保険者介護保険料の過年度更正に伴う還付加算金	3	3	0

(単位：千円)

本年度の財源内訳		節区分	金額	事項別 明細書の ページ
特定財源	一般財源			
(県支出金) 地域支援事業交付金 (その他)	10			
地域支援事業費繰入金	10			
(国庫支出金)	280	8 報償費	882	247
地域支援事業交付金	468	9 旅費	127	
(県支出金)		11 需用費	92	
地域支援事業交付金	234	12 役務費	25	
(その他)		19 負担金、補助及び 交付金	90	
地域支援事業費繰入金	234			
(国庫支出金)	2,323	13 委託料	21,100	247
地域支援事業交付金	3,889			
(県支出金)				
地域支援事業交付金	1,945			
(その他)				
地域支援事業費繰入金	1,945			
配食サービス事業利用料	10,998			
(国庫支出金)	41	11 需用費	173	247
地域支援事業交付金	68	12 役務費	4	
(県支出金)				
地域支援事業交付金	34			
(その他)				
地域支援事業費繰入金	34			

(単位：千円)

本年度の財源内訳		節区分	金額	事項別 明細書の ページ
特定財源	一般財源			
(国庫支出金)	660	12 役務費	1,148	249
地域支援事業交付金	127			
調整交付金(地域支援事業費分)	32			
(県支出金)				
地域支援事業交付金	79			
(その他)				
地域支援事業交付金	171			
地域支援事業費繰入金	79			

(単位：千円)

本年度の財源内訳		節区分	金額	事項別 明細書の ページ
特定財源	一般財源			
	1,800	23 償還金、利子及び 割引料	1,800	249

(単位：千円)

本年度の財源内訳		節区分	金額	事項別 明細書の ページ
特定財源	一般財源			
	3	23 償還金、利子及び 割引料	3	249

(款) 5 諸支出金

(項) 1 償還金及び還付加算金

(目) 3 償還金

事業名	事業概要	本年度	前年度	比較
国庫支出金等超過 交付返還金	過年度精算に伴う国庫支出金等の返還金	1	1	0

(款) 6 予備費

(項) 1 予備費

(目) 1 予備費

事業名	事業概要	本年度	前年度	比較
予備費		2,000	2,000	0

(単位：千円)

本年度の財源内訳		節区分	金額	事項別 明細書の ページ
特定財源	一般財源			
	1	23 償還金、利子及び 割引料	1	249

(単位：千円)

本年度の財源内訳		節区分	金額	事項別 明細書の ページ
特定財源	一般財源			
(その他) 職員給与費等繰入金 1,000	1,000			249



## 2. 事業別概要

### ⑧ 介護サービス事業特別会計予算

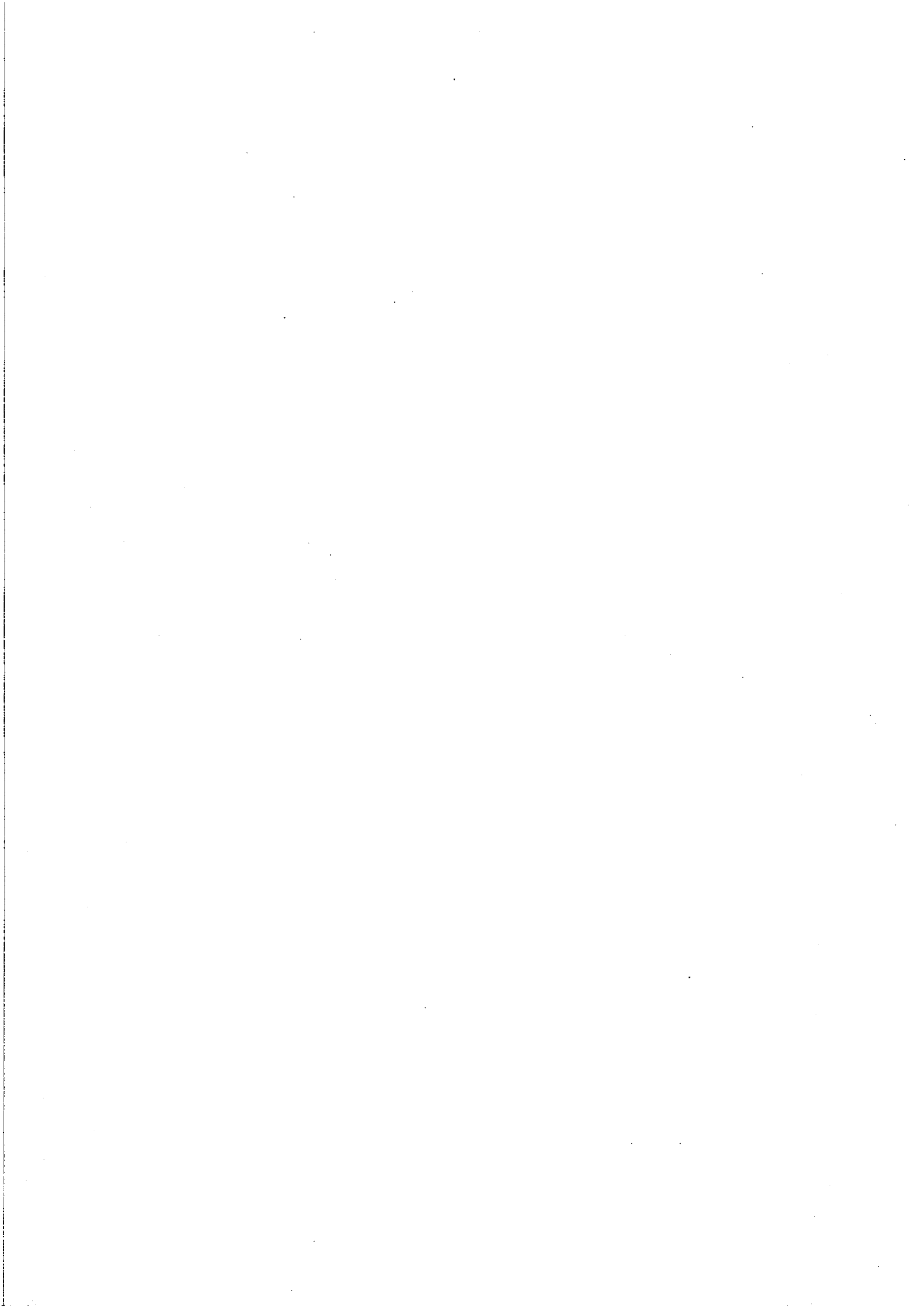



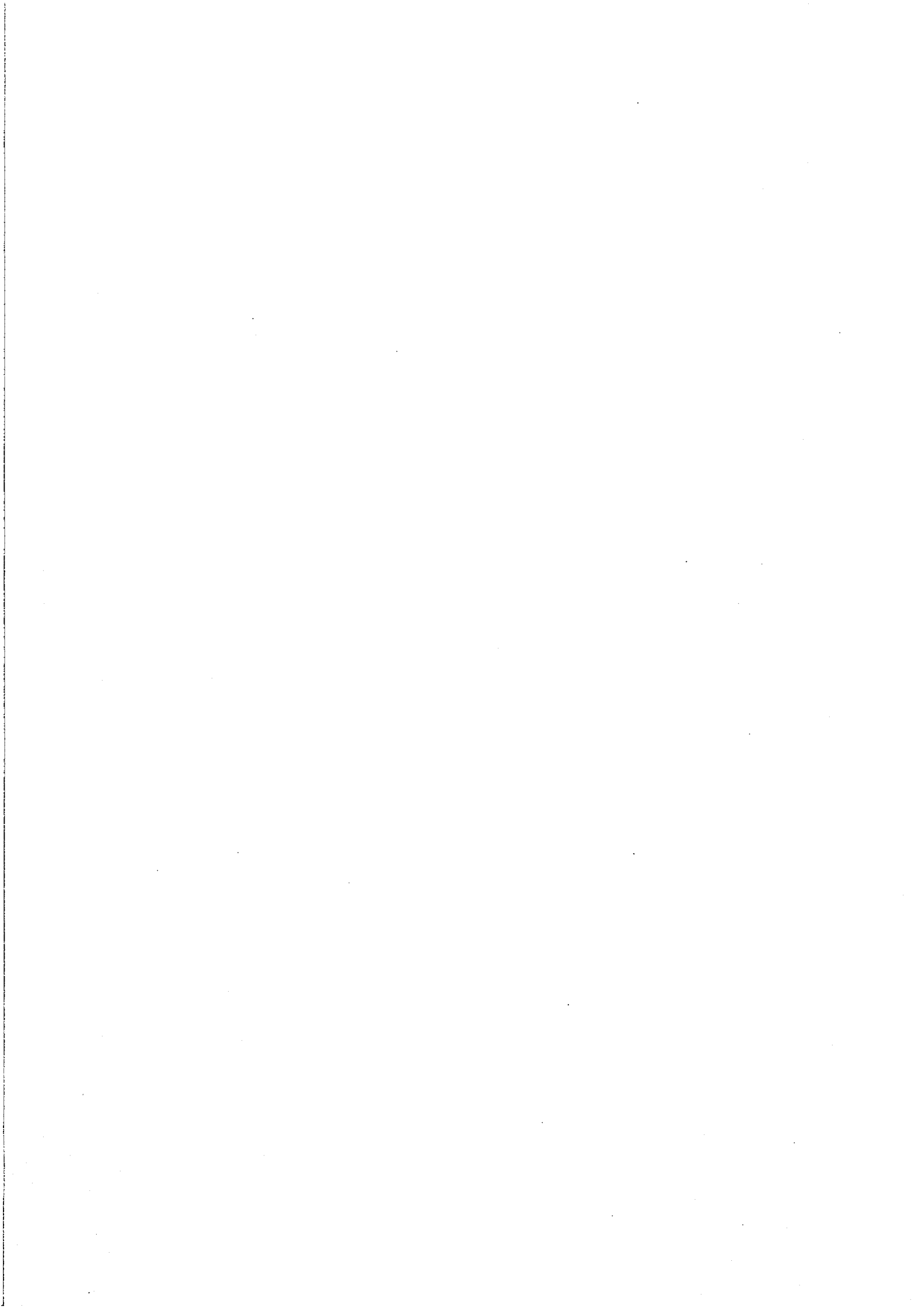

## (款) 1 総務費

## (項) 1 総務管理費

## (目) 1 一般管理費

事業名	事業概要	本年度	前年度	比較
嘱託員	一般管理費嘱託員2人の給与費 ・相談員 1人 ・看護補助員 1人	4,081	4,018	63
一般職	介護サービス事業特別会計職員6人の給与費	44,150	50,037	△5,887

## (款) 2 訪問看護事業費

## (項) 1 訪問看護事業費

## (目) 1 訪問看護事業費

事業名	事業概要	本年度	前年度	比較
訪問看護事務費	訪問看護事業事務に要する経費	4,946	5,547	△601
介護保険訪問看護事業	医師の指示に基づいて行う要介護及び要支援認定者に対する介護保険訪問看護サービスに要する経費	12,833	8,997	3,836
医療保険訪問看護事業	介護保険に該当しない傷病者及び厚生労働大臣が定める疾病者等に対する医療保険訪問看護サービスに要する経費	72	560	△488

## (款) 3 居宅介護支援事業費

## (項) 1 居宅介護支援事業費

## (目) 1 居宅介護支援事業費

事業名	事業概要	本年度	前年度	比較
居宅介護支援事業	要介護認定者に係る居宅介護支援計画及び要支援認定者に係る居宅予防介護支援計画の作成に要する経費	4,117	4,110	7

## (款) 4 予備費

## (項) 1 予備費

## (目) 1 予備費

事業名	事業概要	本年度	前年度	比較
予備費		500	500	0

(単位：千円)

本年度の財源内訳		節区分	金額	事項別 明細書の ページ
特定財源	一般財源			
	4,081	1 報酬	3,520	262
		4 共済費	561	
(その他) 一般会計繰入金	4,300	2 給料	23,357	262
		3 職員手当等	13,674	
		4 共済費	7,119	

(単位：千円)

本年度の財源内訳		節区分	金額	事項別 明細書の ページ
特定財源	一般財源			
	4,946	11 需用費	1,398	262
		12 役務費	1,337	
		13 委託料	1,074	
		14 使用料及び賃借料	744	
		18 備品購入費	52	
		19 負担金、補助及び 交付金	304	
		27 公課費	37	
	12,833	4 共済費	1,647	262
		7 賃金	10,399	
		8 報償費	15	
		9 旅費	22	
		11 需用費	643	
	72	12 役務費	107	262
		9 旅費	14	
		18 備品購入費	30	
		19 負担金、補助及び 交付金	28	

(単位：千円)

本年度の財源内訳		節区分	金額	事項別 明細書の ページ
特定財源	一般財源			
	4,117	4 共済費	549	262
		7 賃金	3,353	
		9 旅費	28	
		11 需用費	26	
		12 役務費	42	
		19 負担金、補助及び 交付金	119	

(単位：千円)

本年度の財源内訳		節区分	金額	事項別 明細書の ページ
特定財源	一般財源			
	500			262

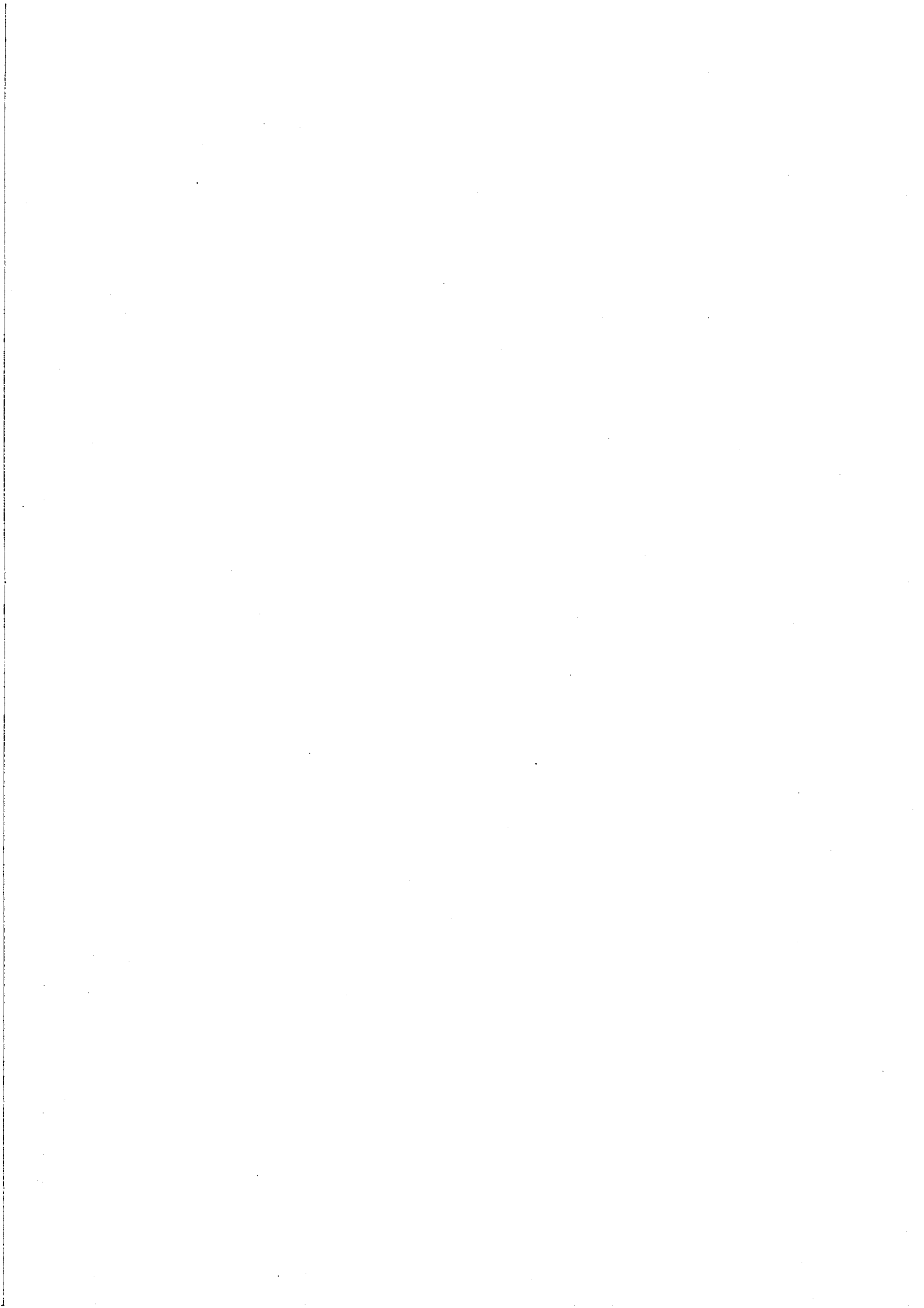

## 2. 事業別概要

### ⑨ 後期高齢者医療事業特別会計



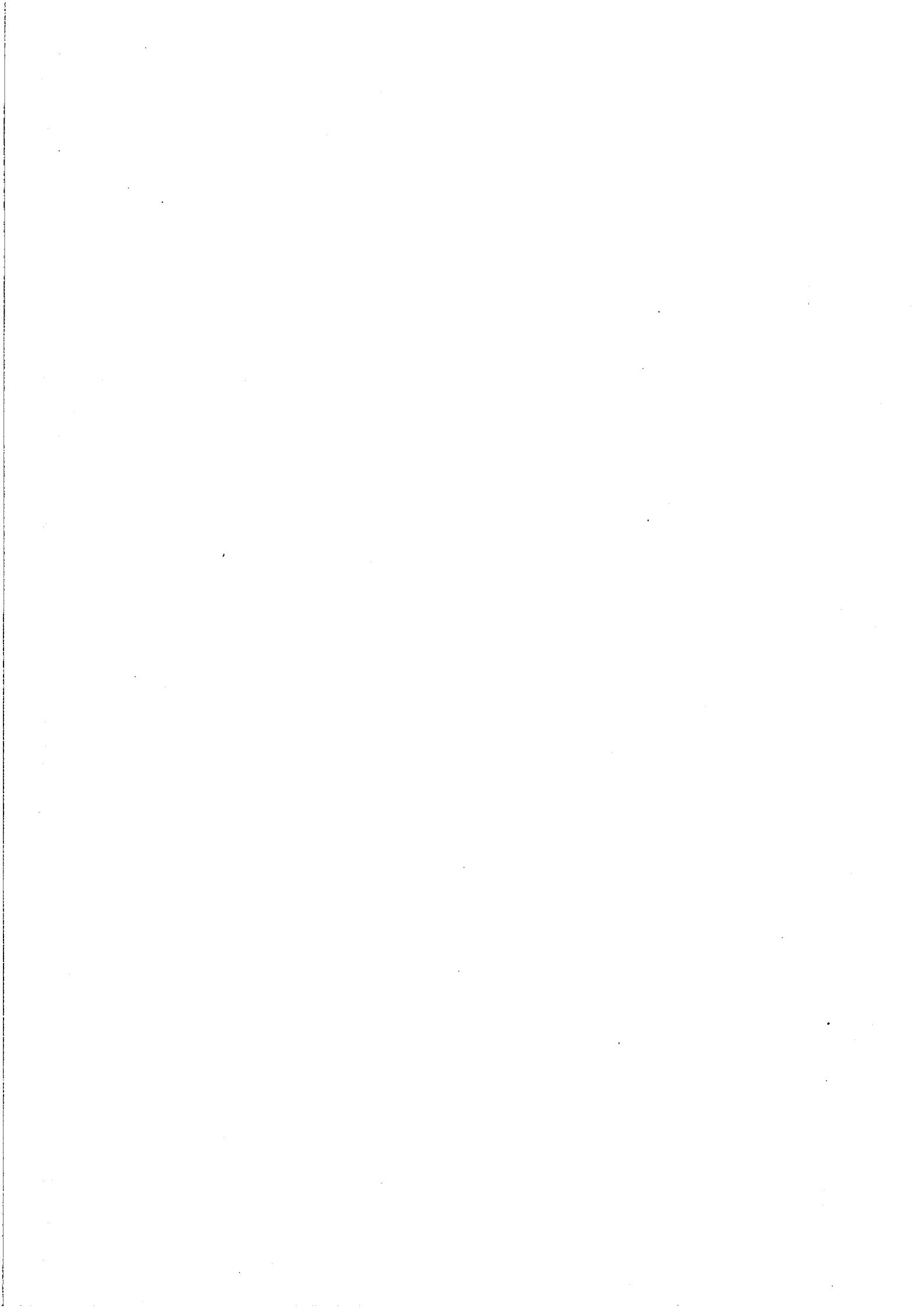

(款) 1 総務費 (項) 1 総務管理費 (目) 1 一般管理費

事業名	事業概要	本年度	前年度	比較
総務事務費	後期高齢者医療事業総務事務に要する経費	2,652	2,722	△70

(款) 1 総務費 (項) 2 徴収費 (目) 1 徴収費

事業名	事業概要	本年度	前年度	比較
保険料徴収事務費	後期高齢者医療保険料の徴収事務に要する経費	7,412	7,011	401

(款) 2 後期高齢者医療広域連合 (項) 1 後期高齢者医療広域連合負担金 (目) 1 後期高齢者医療広域連合負担金

事業名	事業概要	本年度	前年度	比較
事務費負担金	静岡県後期高齢者医療広域連合に対する運営経費負担金	32,932	28,073	4,859
保険料等負担金	静岡県後期高齢者医療広域連合に対する保険料等負担金	1,164,944	1,085,307	79,637

(款) 3 諸支出金 (項) 1 繰出金 (目) 1 一般会計繰出金

事業名	事業概要	本年度	前年度	比較
一般会計繰出金	前年度事務費負担金の精算に伴う一般会計への繰出金	1	1	0

(款) 3 諸支出金 (項) 2 償還金及び還付加算金 (目) 1 保険料還付金

事業名	事業概要	本年度	前年度	比較
過年度過誤納付金還付金	後期高齢者医療保険料の過年度更正に伴う還付金	1,500	1,140	360

(款) 3 諸支出金 (項) 2 償還金及び還付加算金 (目) 2 還付加算金

事業名	事業概要	本年度	前年度	比較
還付加算金	後期高齢者医療保険料の過年度更正に伴う還付加算金	36	24	12



(単位：千円)

本年度の財源内訳		節区分	金額	事項別 明細書の ページ
特定財源	一般財源			
(その他) 事務費繰入金	2,652	9 旅費	14	273
		11 需用費	225	
		12 役務費	1,700	
		14 使用料及び賃借料	713	

(単位：千円)

本年度の財源内訳		節区分	金額	事項別 明細書の ページ
特定財源	一般財源			
(その他) 督促手数料	1	9 旅費	5	273
(その他) 事務費繰入金	7,409	11 需用費	1,130	
		12 役務費	3,274	
		13 委託料	1,077	
		19 負担金、補助及び 交付金	1,926	

(単位：千円)

本年度の財源内訳		節区分	金額	事項別 明細書の ページ
特定財源	一般財源			
(その他) 事務費繰入金	32,932	19 負担金、補助及び 交付金	32,932	273
(その他) 保険基盤安定繰入金	223,812	19 負担金、補助及び 交付金	1,164,944	273
保険料延滞金	1			

(単位：千円)

本年度の財源内訳		節区分	金額	事項別 明細書の ページ
特定財源	一般財源			
	1	28 繰出金	1	273

(単位：千円)

本年度の財源内訳		節区分	金額	事項別 明細書の ページ
特定財源	一般財源			
(その他) 保険料還付金	1,500	23 償還金、利子及び 割引料	1,500	273

(単位：千円)

本年度の財源内訳		節区分	金額	事項別 明細書の ページ
特定財源	一般財源			
(その他) 還付加算金	36	23 償還金、利子及び 割引料	36	273

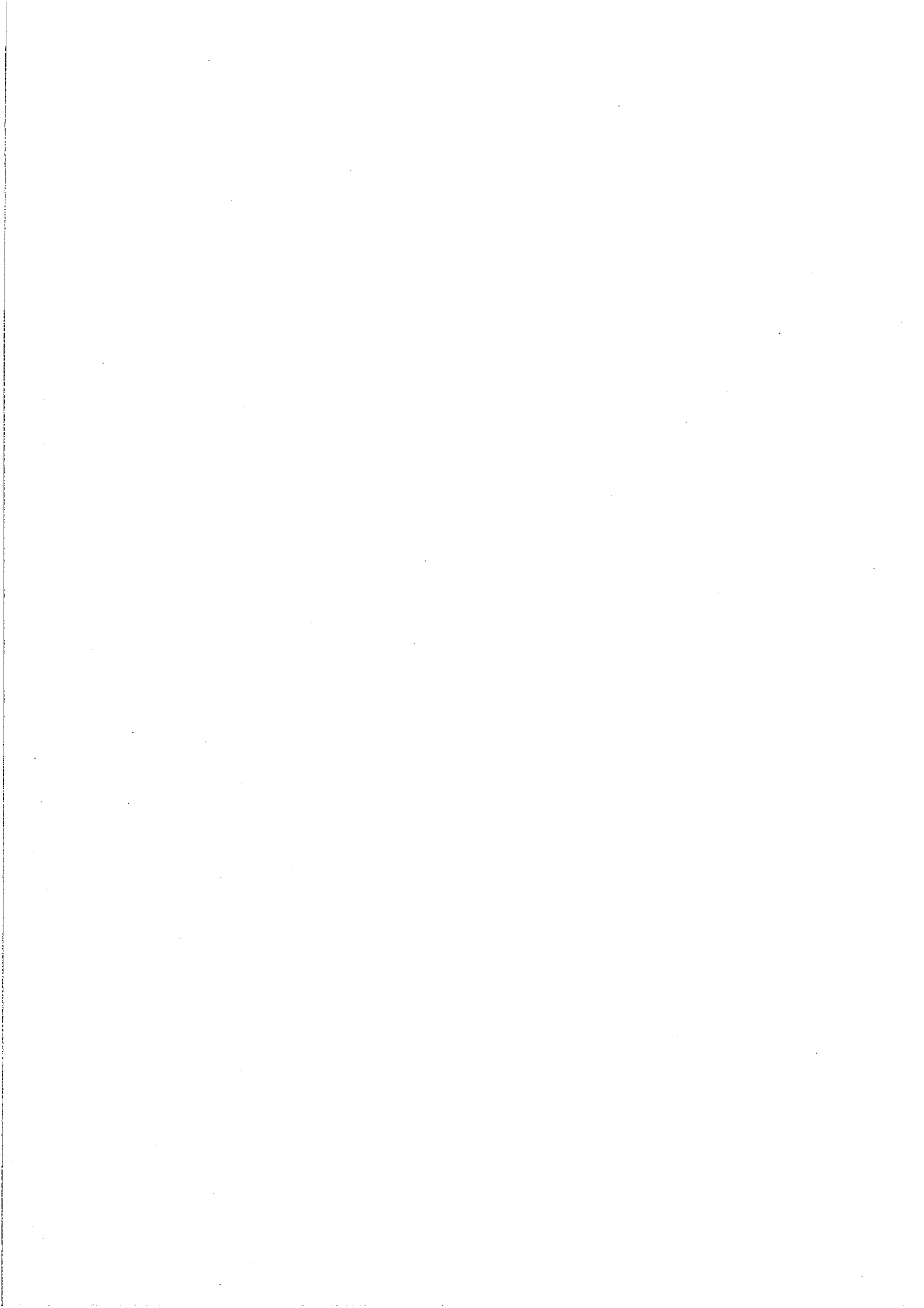

### 3. 参 考 · 图 面



### 3. 参考・図面目次

#### 議案第6号 平成30年度島田市一般会計予算

駿遠学園管理組合負担金調書.....	261
民間保育所施設整備助成事業（たけのこ保育園） .....	262
飲料水供給施設整備事業（市尾飲料水供給施設ろ過装置整備） .....	262
クリーンセンター長寿命化事業.....	263
農道整備事業（蓬萊農道） .....	263
農道整備事業（蛭川農道） .....	264
農道整備事業（農道中山線） .....	264
空港隣接地域賑わい空間創生農業振興事業（岡田原農道） .....	265
空港隣接地域賑わい空間創生農業振興事業（岡田宮西農道） .....	265
地籍調査事業（島田地区） .....	266
地籍調査事業（川根地区） .....	266
林道開設事業（福用線） .....	267
林道開設事業（白山線） .....	267
林道改良事業（清笹高根線） .....	268
林道改良事業（明ヶ島線） .....	268
林道舗装事業（葛籠線） .....	269
林道舗装事業（鍋島犬間線） .....	269
治山事業（大代四分一沢） .....	270
蓬萊橋周辺整備事業.....	270
川根温泉水道設備改修事業.....	271
色尾大柳線改良事業、谷口中河線改良事業.....	271
横岡新田牛尾線改良事業.....	272
本通り御仮屋線改良事業.....	272
横井御仮屋線（蓬萊橋線交差点）改良事業、蓬萊橋線改良事業（南工区） .....	273
菊川神谷城線改良事業.....	273
細島南部1号・6号線改良事業.....	274
東町御請線改良事業.....	274
谷口道線改良事業（北工区）、道悦旭町線改良事業 .....	275
島竹下線改良事業.....	275
国道停車場線改良事業.....	276
本通り向谷線改良事業.....	276
番生寺島線改良事業.....	277
猪土居牧之原1号線改良事業.....	277
尾川上伊太線改良事業.....	278
東町番生寺線改良事業.....	278
大津通り線改良事業.....	279

生活道路改良事業（空港隣接地域賑わい空間創生事業）（牧之原中講線）	279
生活道路改良事業（空港隣接地域賑わい空間創生事業）（沖田鎮守原線）	280
生活道路改良事業（空港隣接地域賑わい空間創生事業）（中河南原線）	280
生活道路改良事業（空港隣接地域賑わい空間創生事業）（吹木線（11工区））	281
生活道路改良事業（空港隣接地域賑わい空間創生事業）（吹木線（12工区））	281
橋りょう長寿命化修繕・耐震事業（桜高架橋）	282
急傾斜地崩壊対策事業（野田旗指地区）	282
河川改修事業（空港隣接地域賑わい空間創生事業）（犬ヶ沢水路）	283
河川改修事業（空港隣接地域賑わい空間創生事業）（勝間田川）	283
横井中央線電線共同溝整備事業	284
向島町公園整備事業	284
内陸フロンティア推進区域整備事業	285
賑わい交流拠点整備事業	285
市営住宅維持修繕経費（身成住宅外壁塗装等改修工事）	286
市営住宅維持修繕経費（伊太住宅外壁塗装等改修工事）	286
神座小学校校舎耐震化事業	287
諏訪原城跡整備事業	287
総合スポーツセンター改修事業	288
田代の郷多目的スポーツ・レクリエーション広場整備事業	288

#### 議案第8号 平成30年度島田市簡易水道事業特別会計予算

建設改良事業（抜里簡易水道 水源・送配水管）	289
建設改良事業（犬間簡易水道 配水池）	289

#### 議案第11号 平成30年度島田市公共下水道事業特別会計予算

污水管渠整備事業（本通六丁目・高砂町）	290
污水管渠整備事業（中溝町）	290

#### （付記）

図面は、既製の都市計画図等を使用しているため、現況と一部異なる場合があります。

## 歳入

(単位：千円)

県支出金	寄附金	繰越金	諸収入	計 ①
132,596	1	10,000	7,894	150,491

## 歳出

(単位：千円)

議会費	総務費	施設費	予備費	計 ②
354	1,185	277,578	1,000	280,117

## 差引 (単位：千円)

分担金及び負担金 (②-①)
129,626

## 市町分担金の内訳

## 運営費分担金

(単位：千円)

区 分	均等割 (30%)	人口割 (70%)	小計
島 田 市	6,481	19,219	25,700
藤 枝 市	6,481	28,256	34,737
焼 津 市	6,481	27,186	33,667
牧之原市	6,481	8,965	15,446
吉 田 町	6,481	5,735	12,216
川 根 本 町	6,481	1,379	7,860
合 計	38,886	90,740	129,626

事業名	民間保育所施設整備助成事業 (たけのこ保育園)	事業別概要書 の ページ	99
-----	----------------------------	-----------------	----

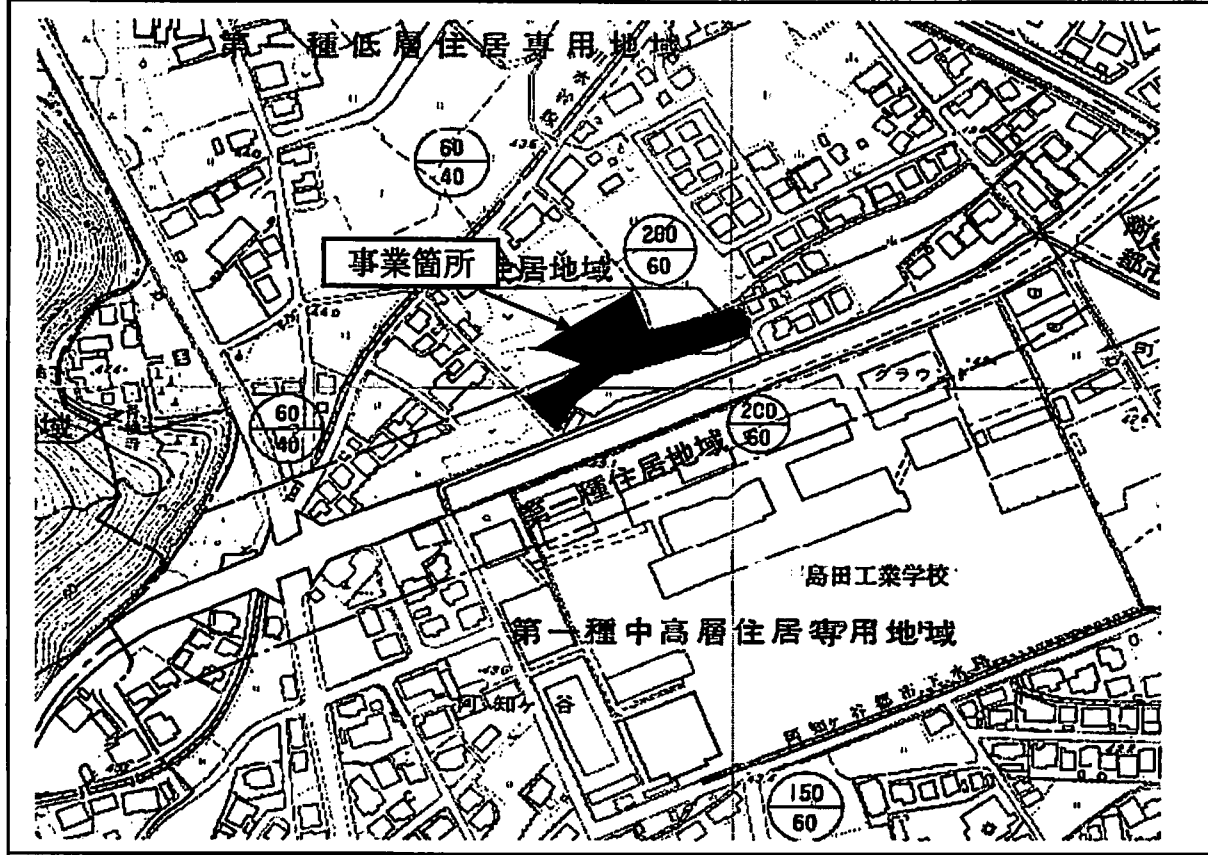

事業名	飲料水供給施設整備事業 (市尾飲料水供給施設ろ過装置整備)	事業別概要書 の ページ	119
-----	----------------------------------	-----------------	-----





事業名	クリーンセンター長寿命化事業	事業別概要書のページ	127
-----	----------------	------------	-----

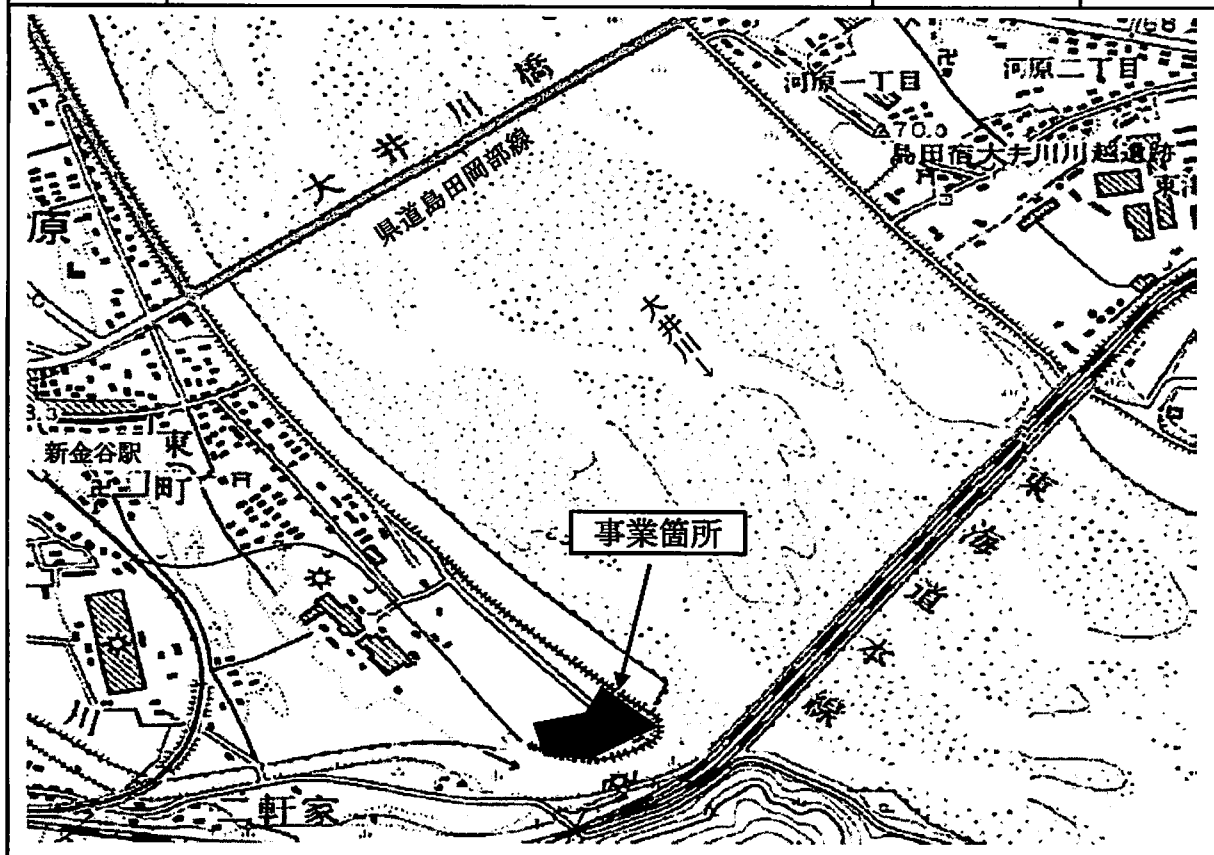

事業名	農道整備事業（蓬莱農道）	事業別概要書のページ	137
-----	--------------	------------	-----

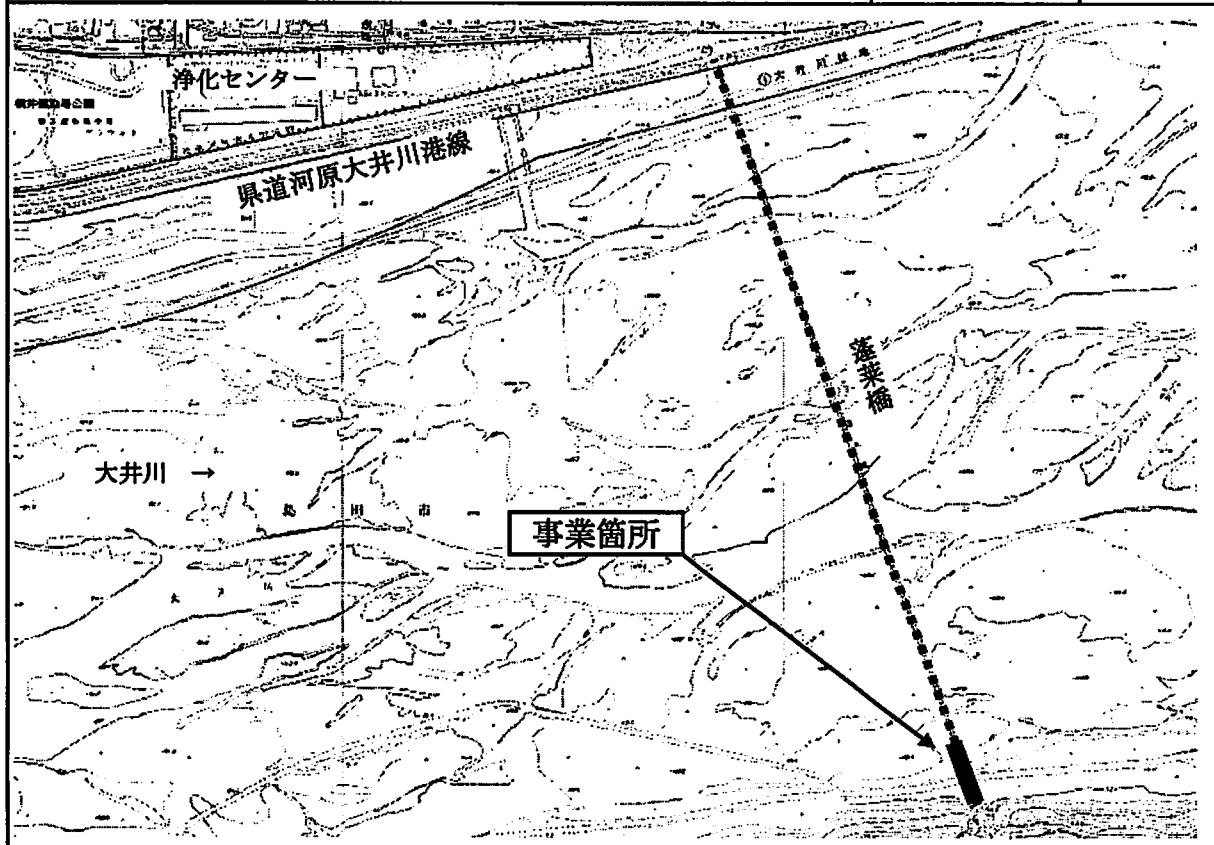

事業名	農道整備事業（蛭川農道）	事業別概要書のページ	137
-----	--------------	------------	-----

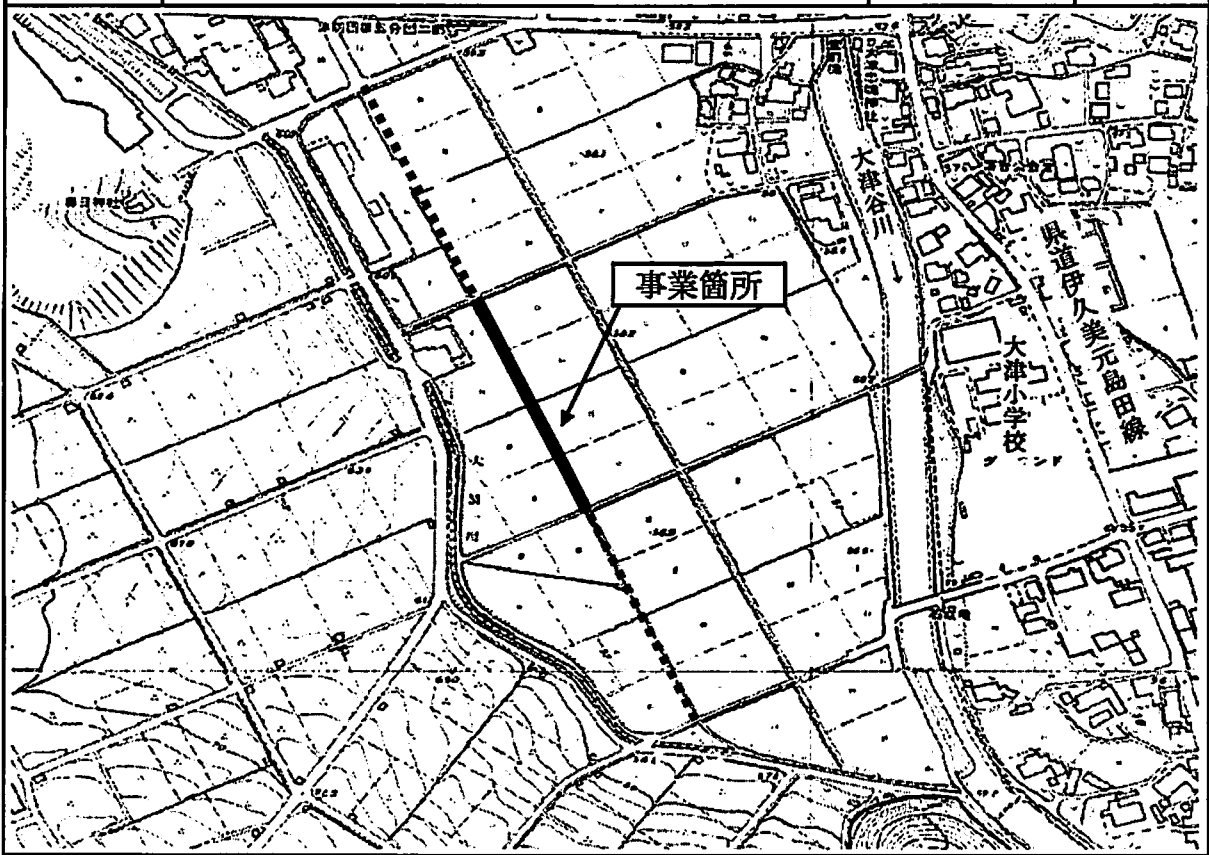

事業名	農道整備事業（農道中山線）	事業別概要書のページ	137
-----	---------------	------------	-----

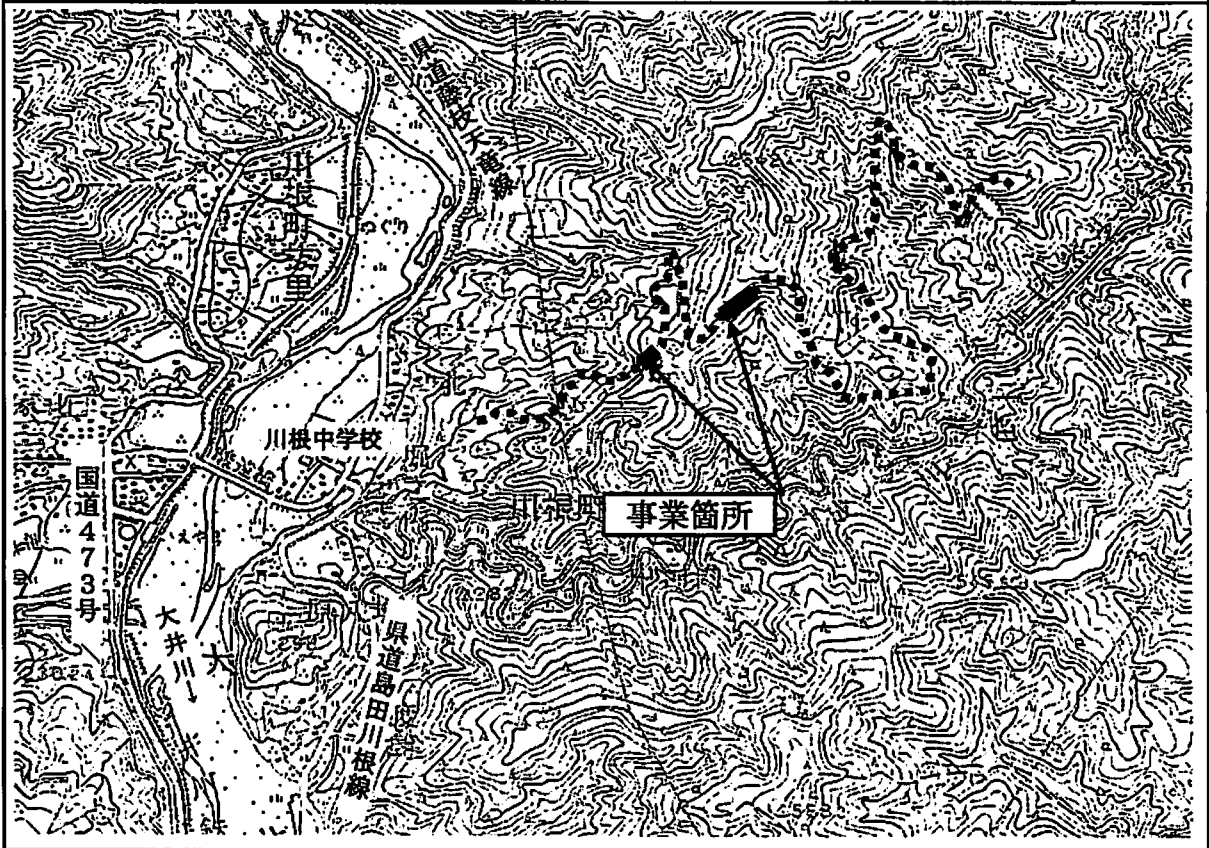

事業名	空港隣接地域賑わい空間創生農業振興事業 (岡田原農道)	事業別概要書 の ページ	139
-----	--------------------------------	-----------------	-----

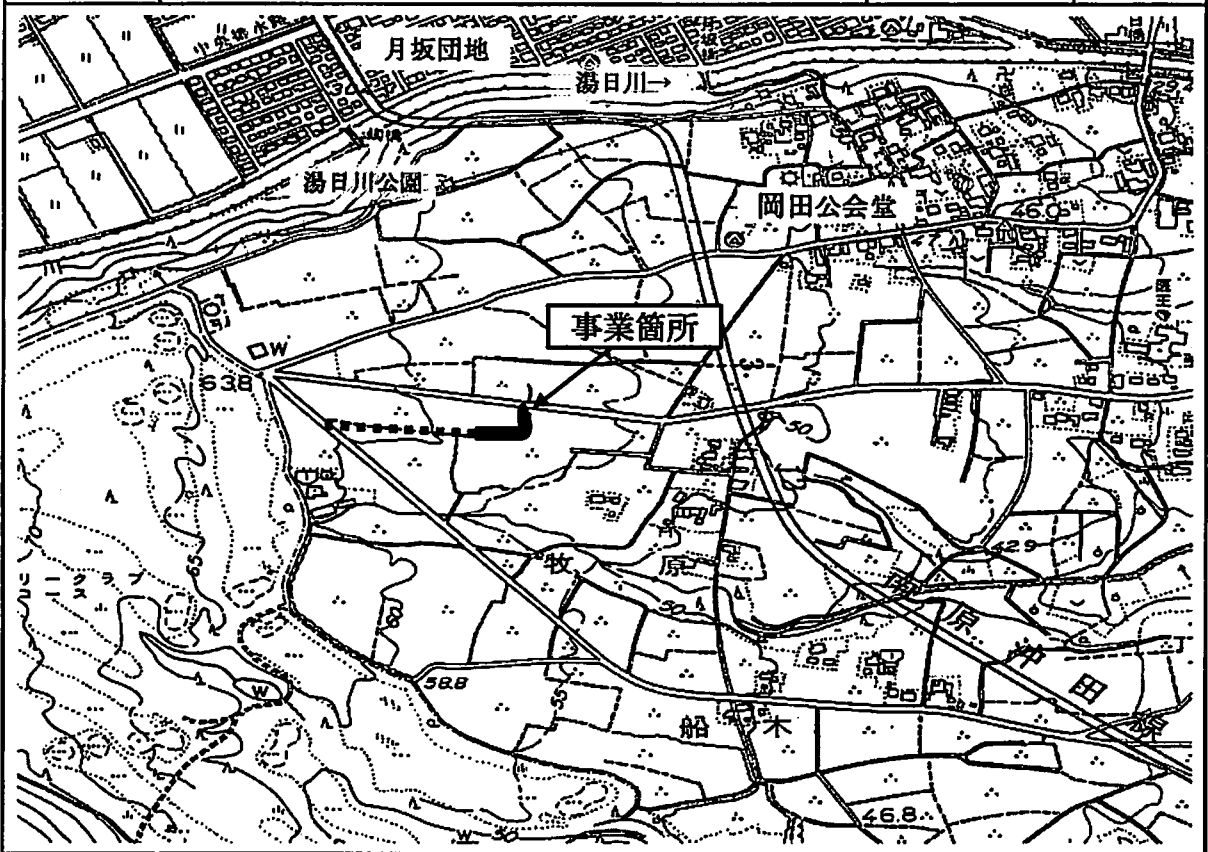

事業名	空港隣接地域賑わい空間創生農業振興事業 (岡田宮西農道)	事業別概要書 の ページ	139
-----	---------------------------------	-----------------	-----

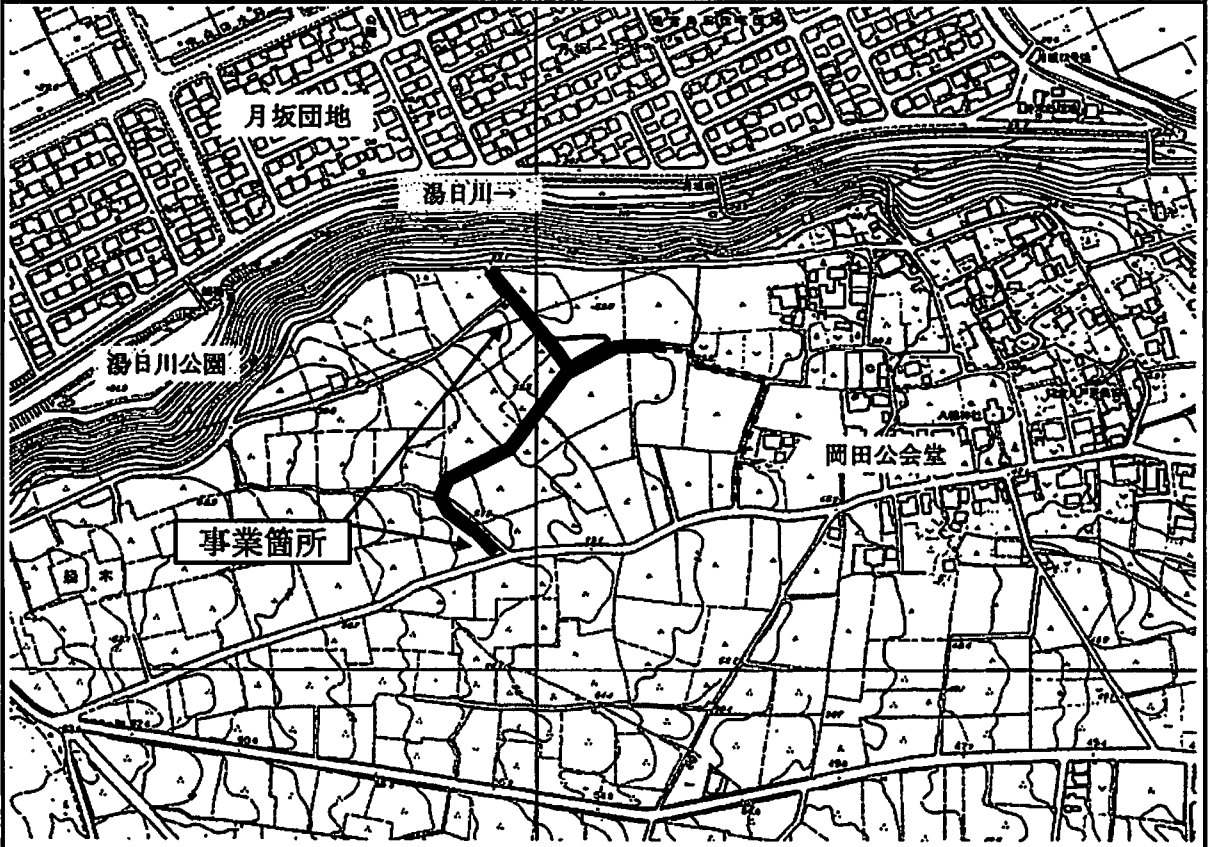

事業名	地籍調査事業（島田地区）	事業別概要書のページ	139
-----	--------------	------------	-----

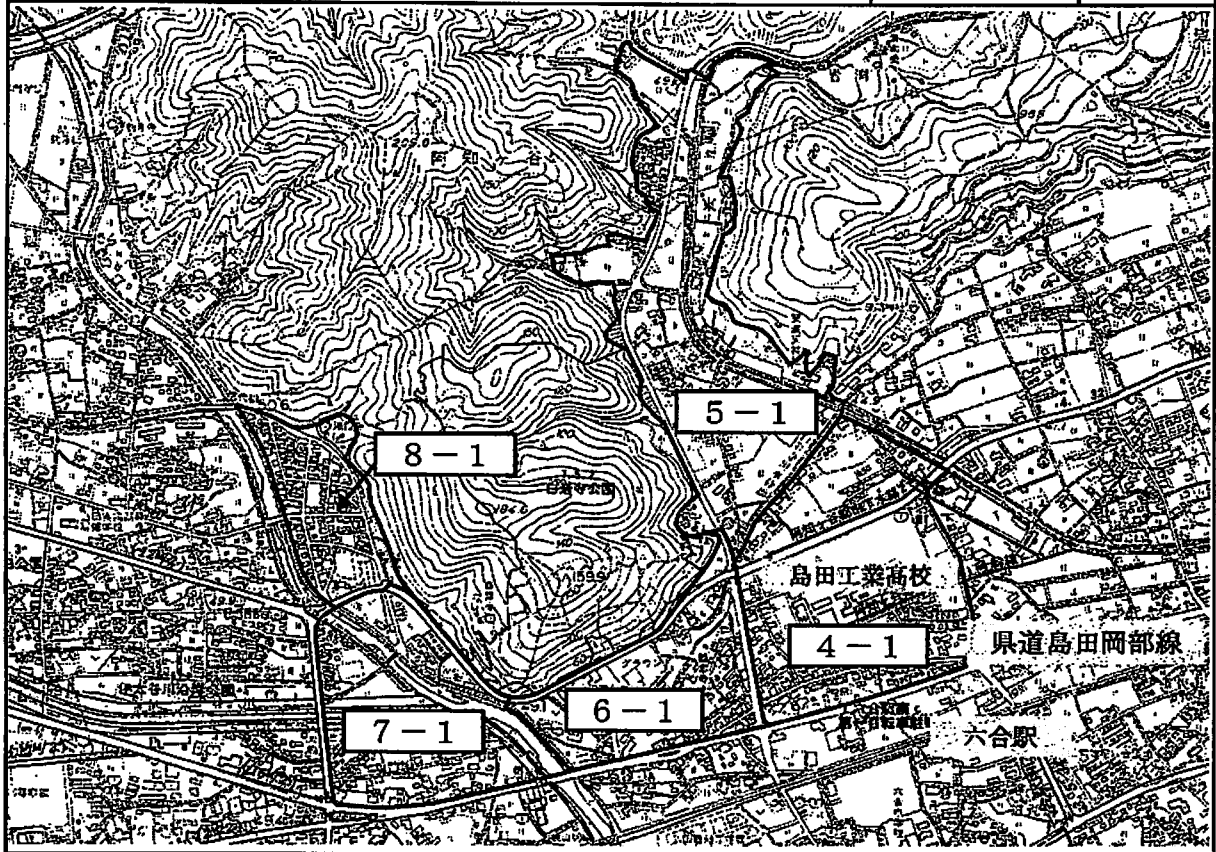

事業名	地籍調査事業（川根地区）	事業別概要書のページ	139
-----	--------------	------------	-----

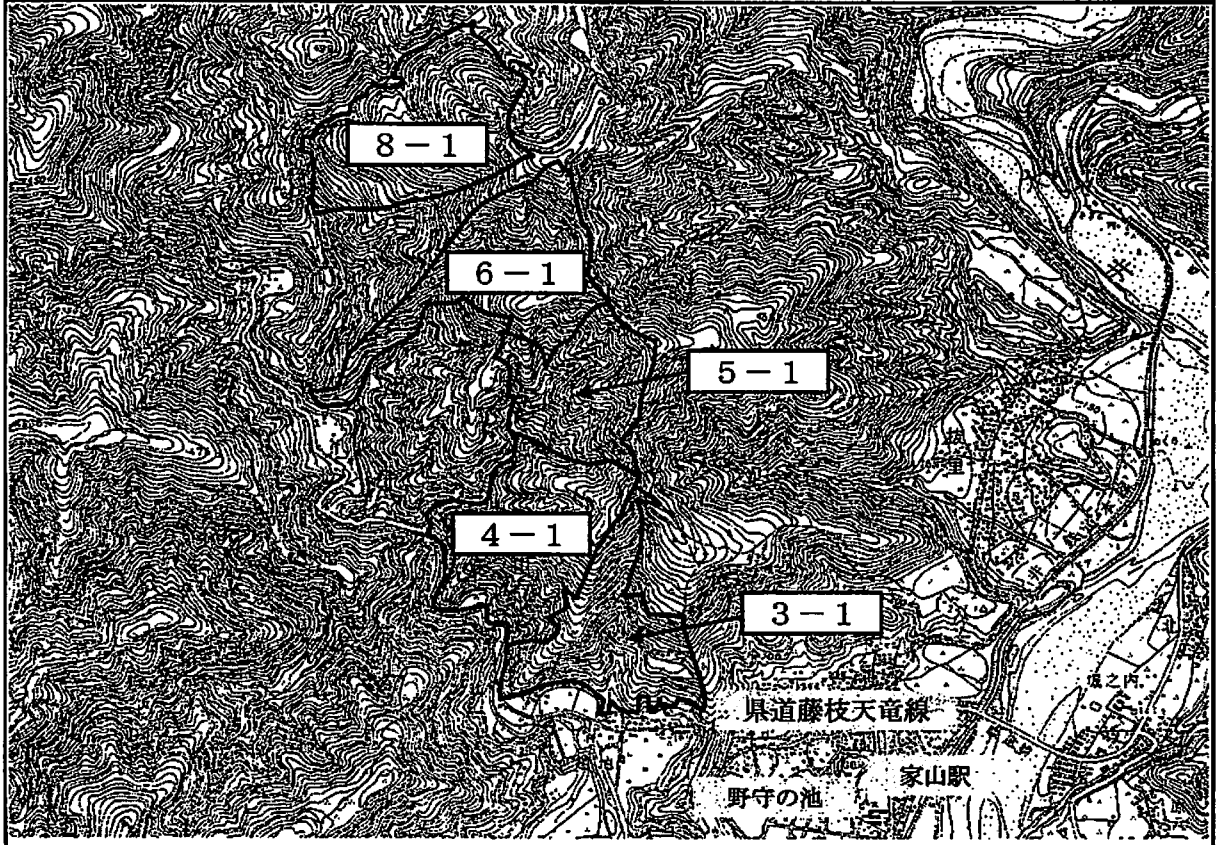

事業名	林道開設事業（福用線）	事業別概要書のページ	141
-----	-------------	------------	-----

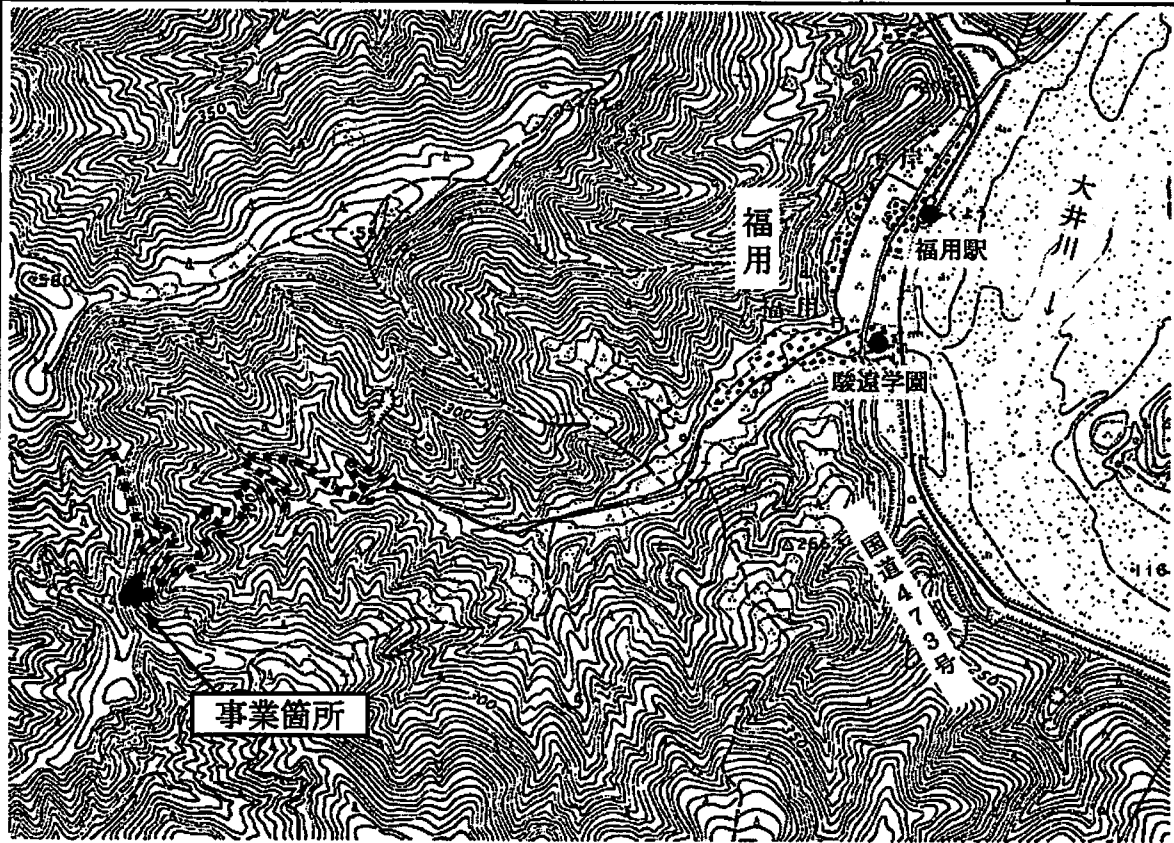

事業名	林道開設事業（白山線）	事業別概要書のページ	141
-----	-------------	------------	-----

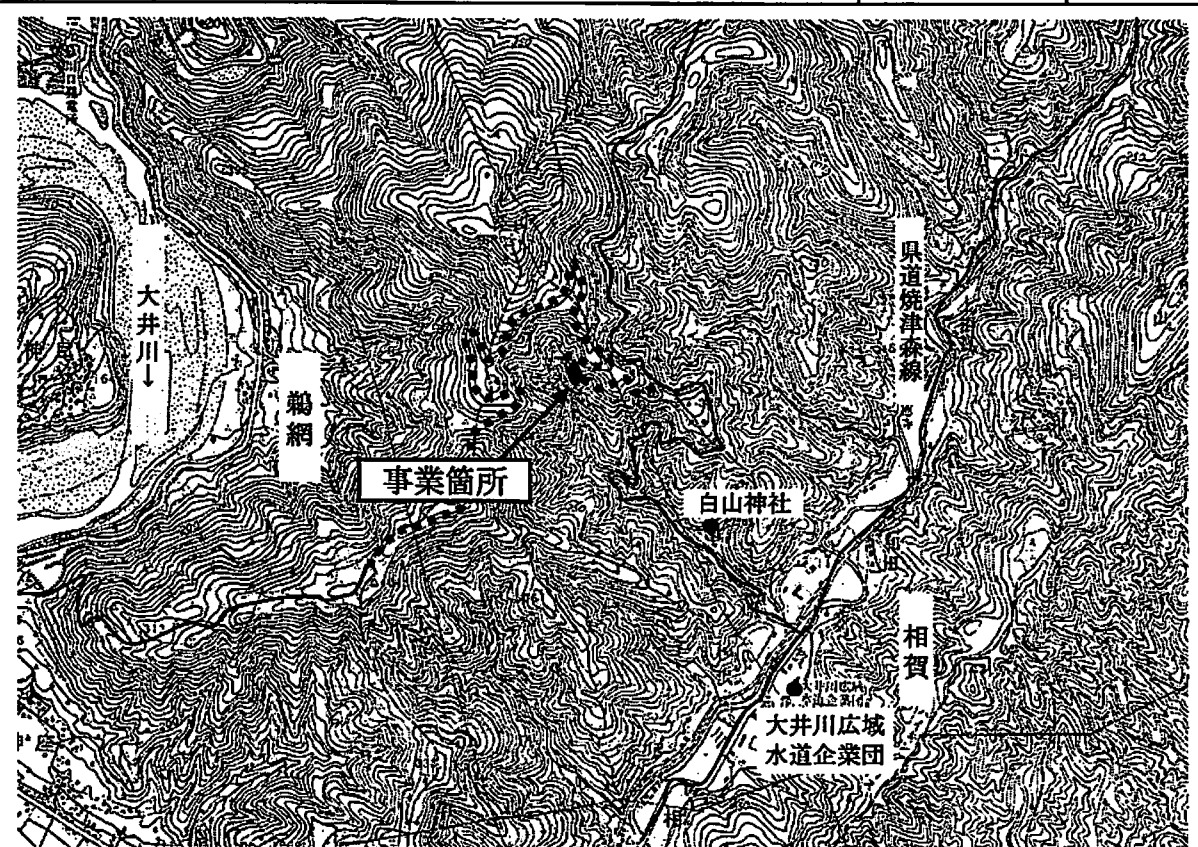

事業名	林道改良事業（清笹高根線）	事業別概要書のページ	143
-----	---------------	------------	-----

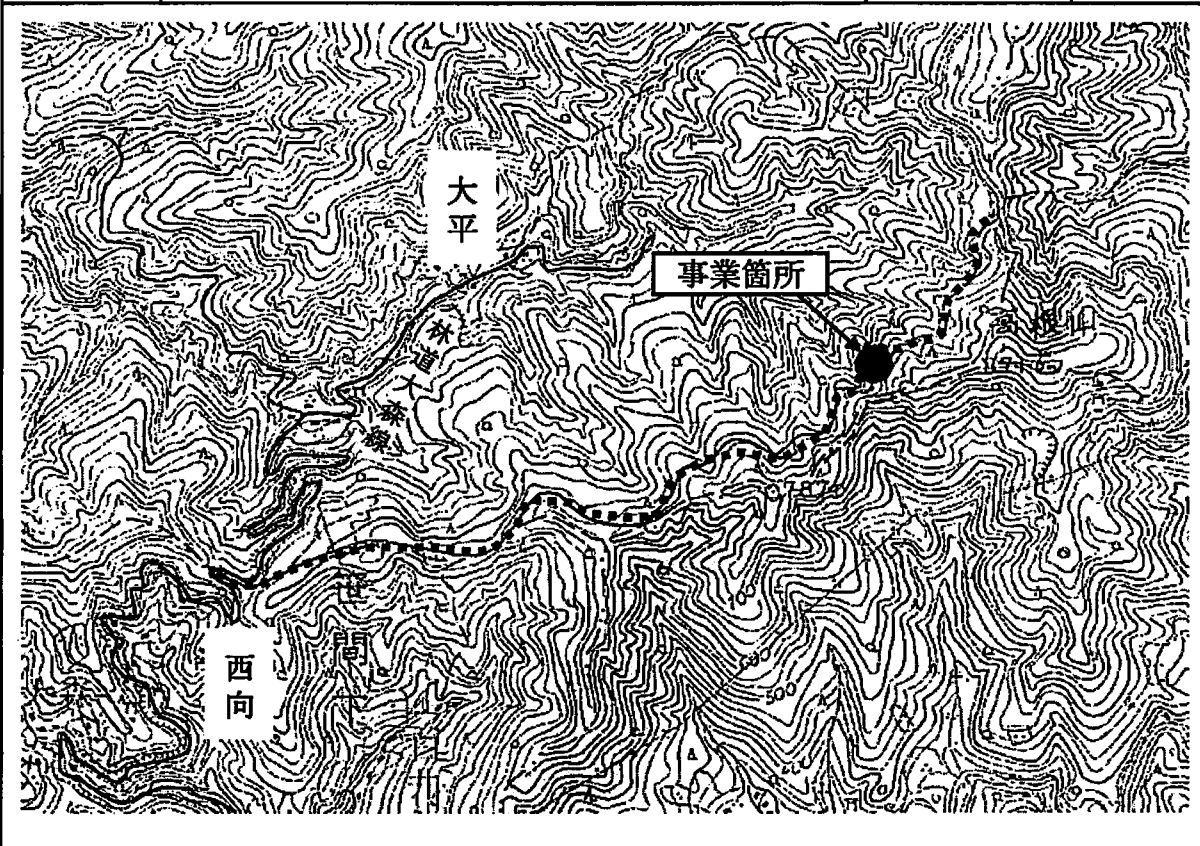

事業名	林道改良事業（明ヶ島線）	事業別概要書のページ	143
-----	--------------	------------	-----

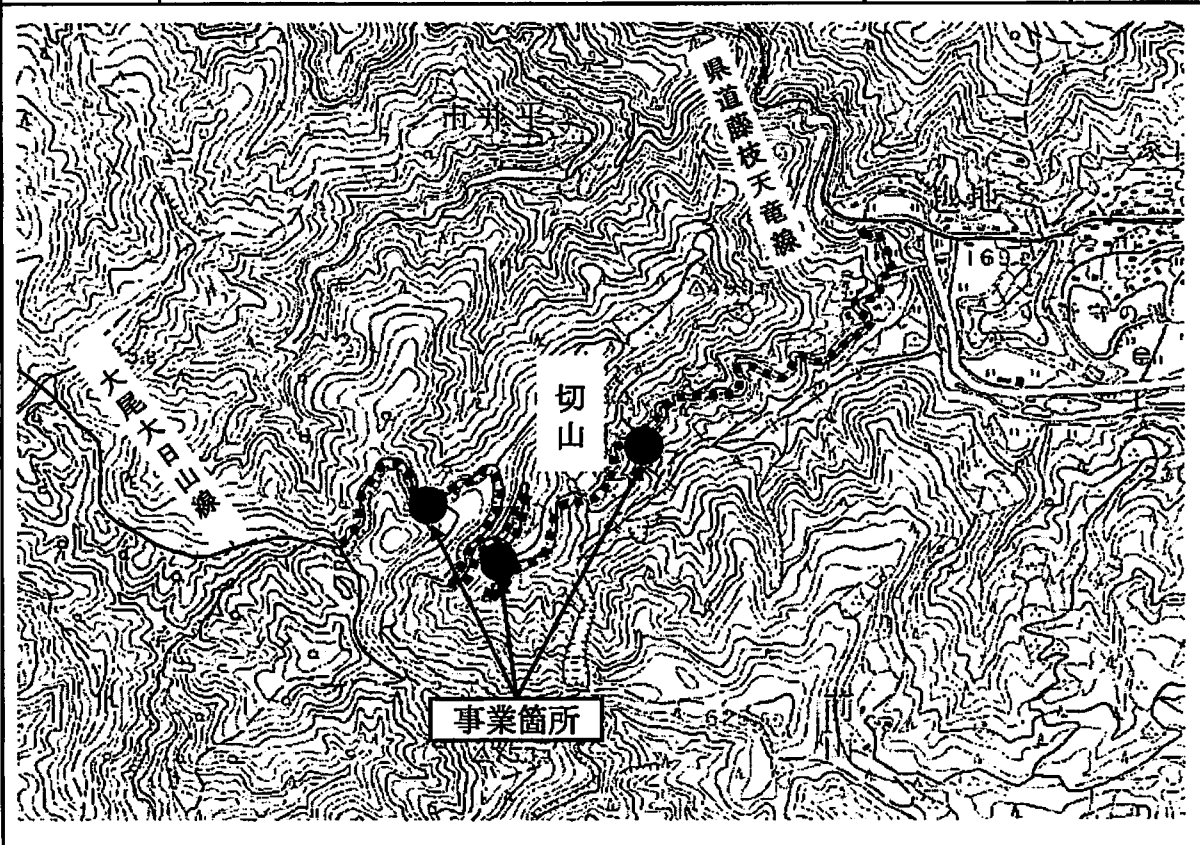

事業名	林道舗装事業（葛籠線）	事業別概要書のページ	143
-----	-------------	------------	-----

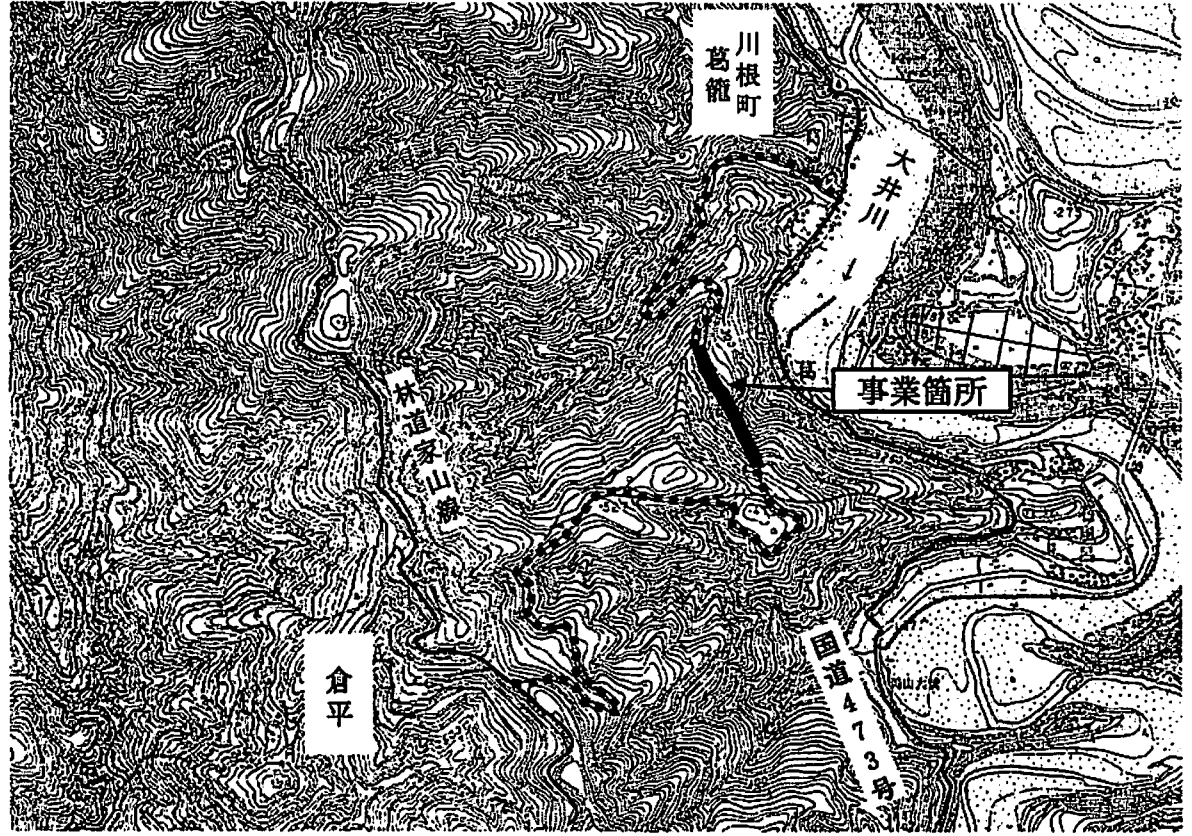

事業名	林道舗装事業（鍋島大間線）	事業別概要書のページ	143
-----	---------------	------------	-----

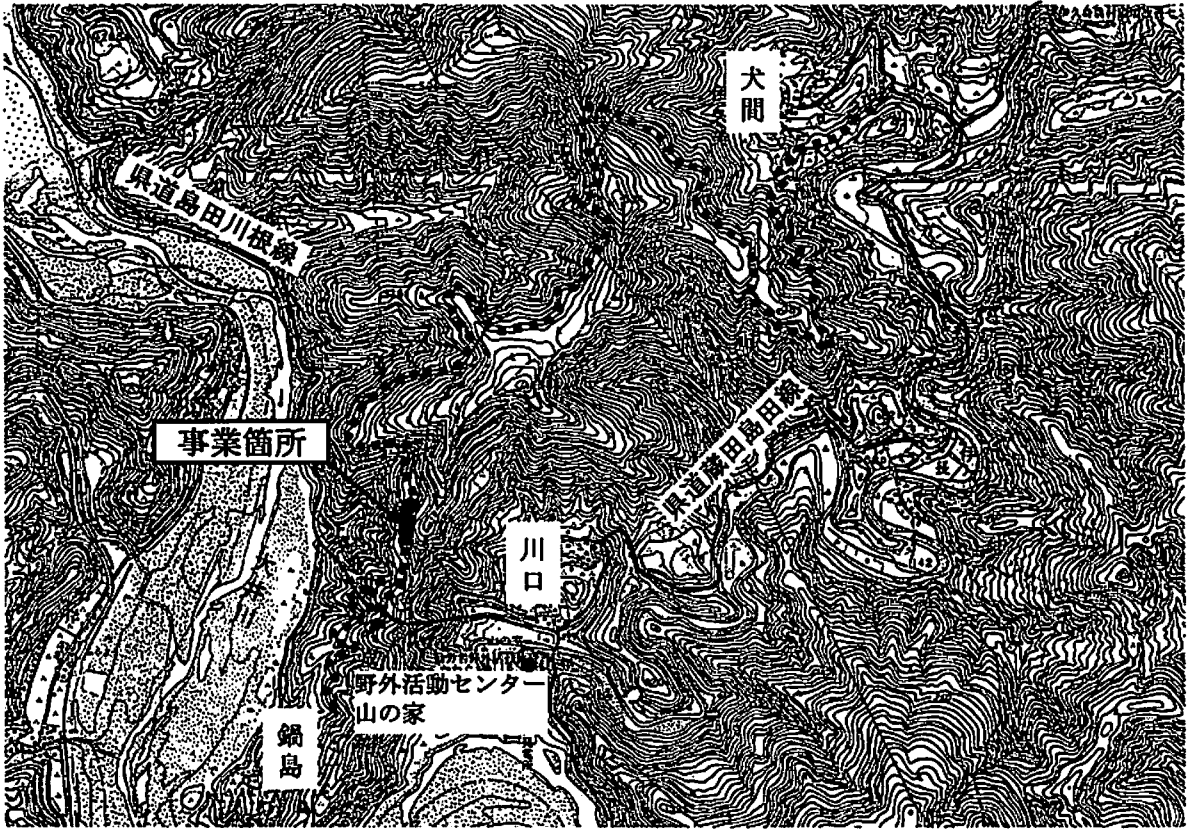

事業名	治山事業 (大代四分一沢)	事業別概要書のページ	143
-----	---------------	------------	-----

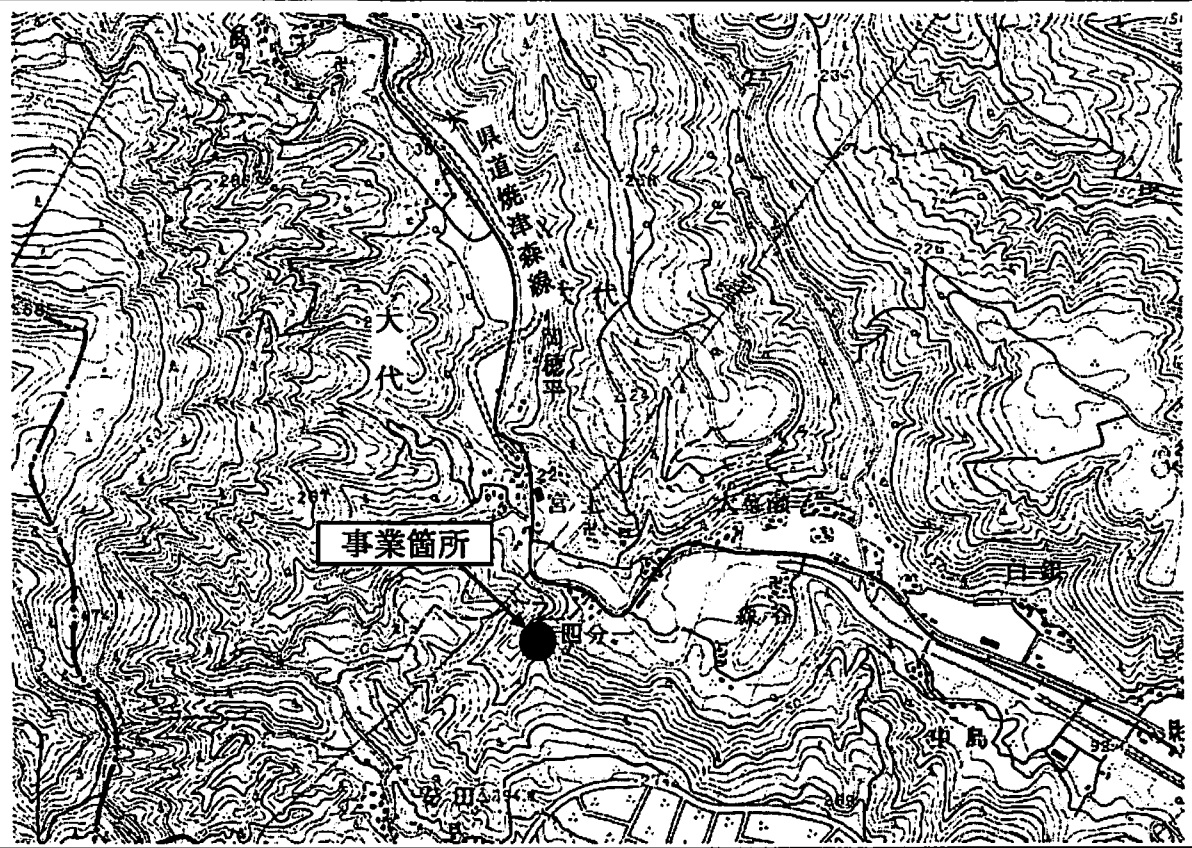

事業名	蓬莱橋周辺整備事業	事業別概要書のページ	151
-----	-----------	------------	-----

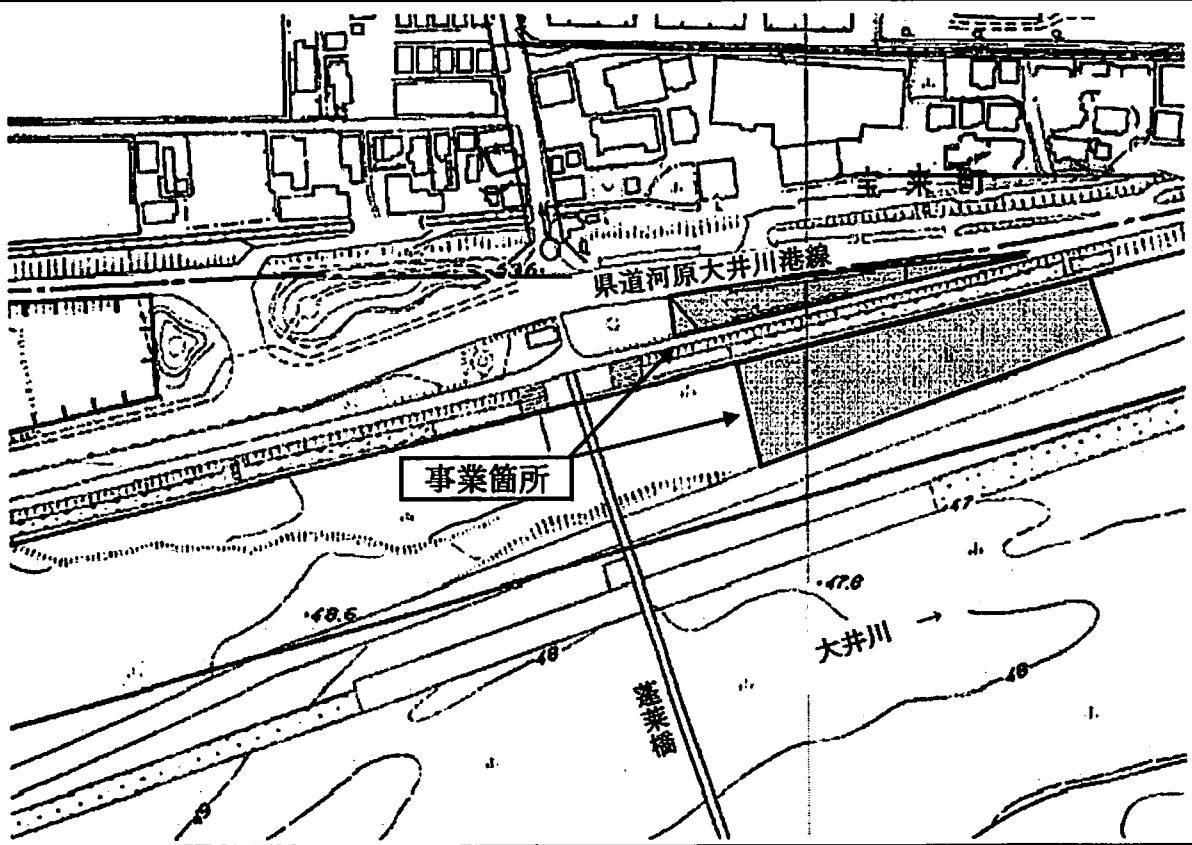



事業名	川根温泉水道設備改修事業	事業別概要書のページ	153
-----	--------------	------------	-----

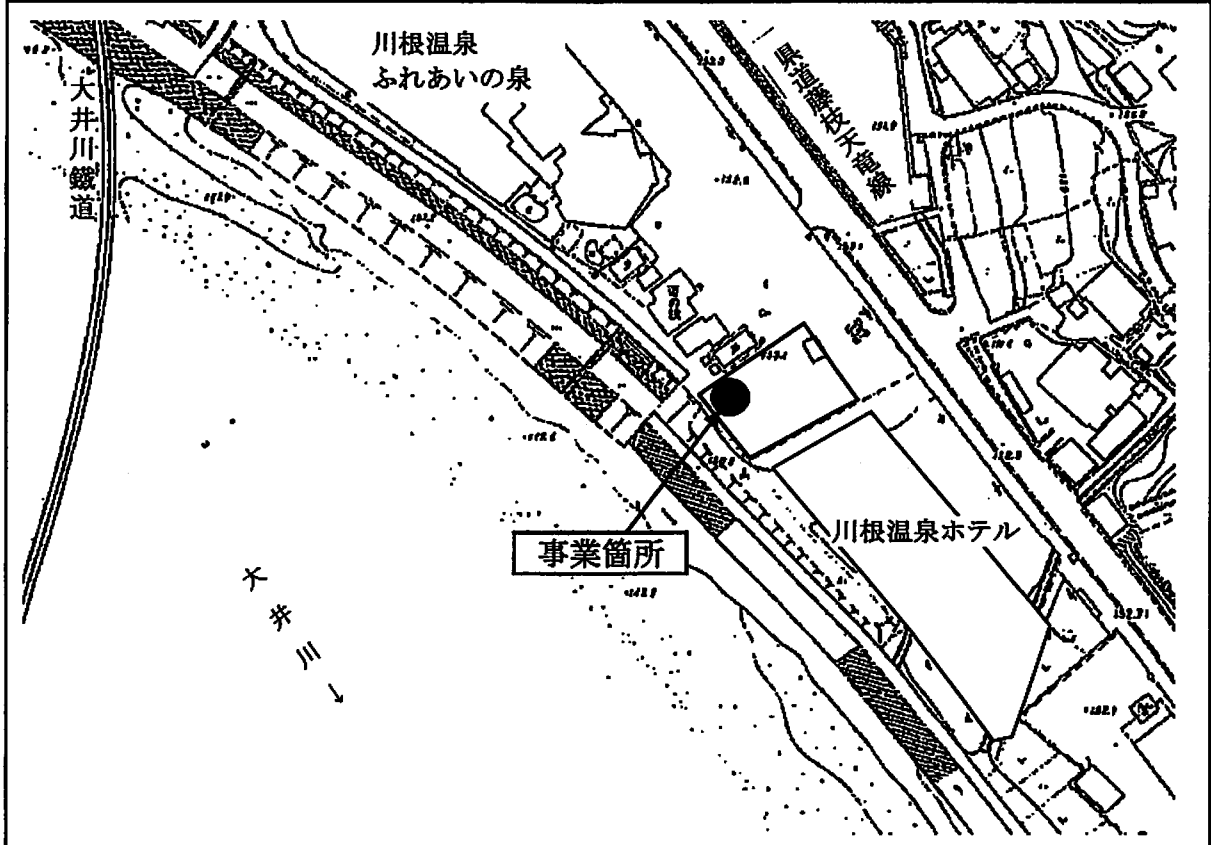

事業名	色尾大柳線改良事業 谷口中河線改良事業	事業別概要書のページ	155 157
-----	------------------------	------------	------------

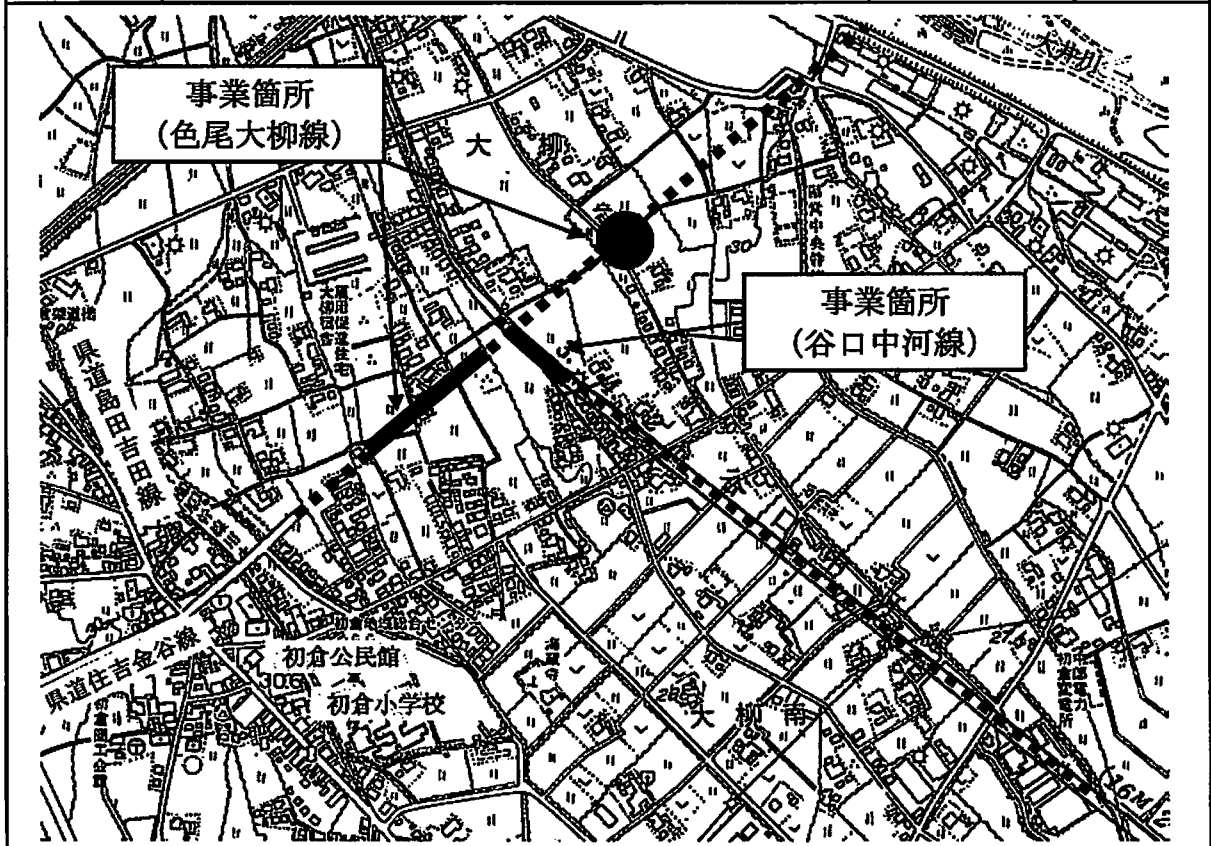

事業名	横岡新田牛尾線改良事業	事業別概要書のページ	157
-----	-------------	------------	-----

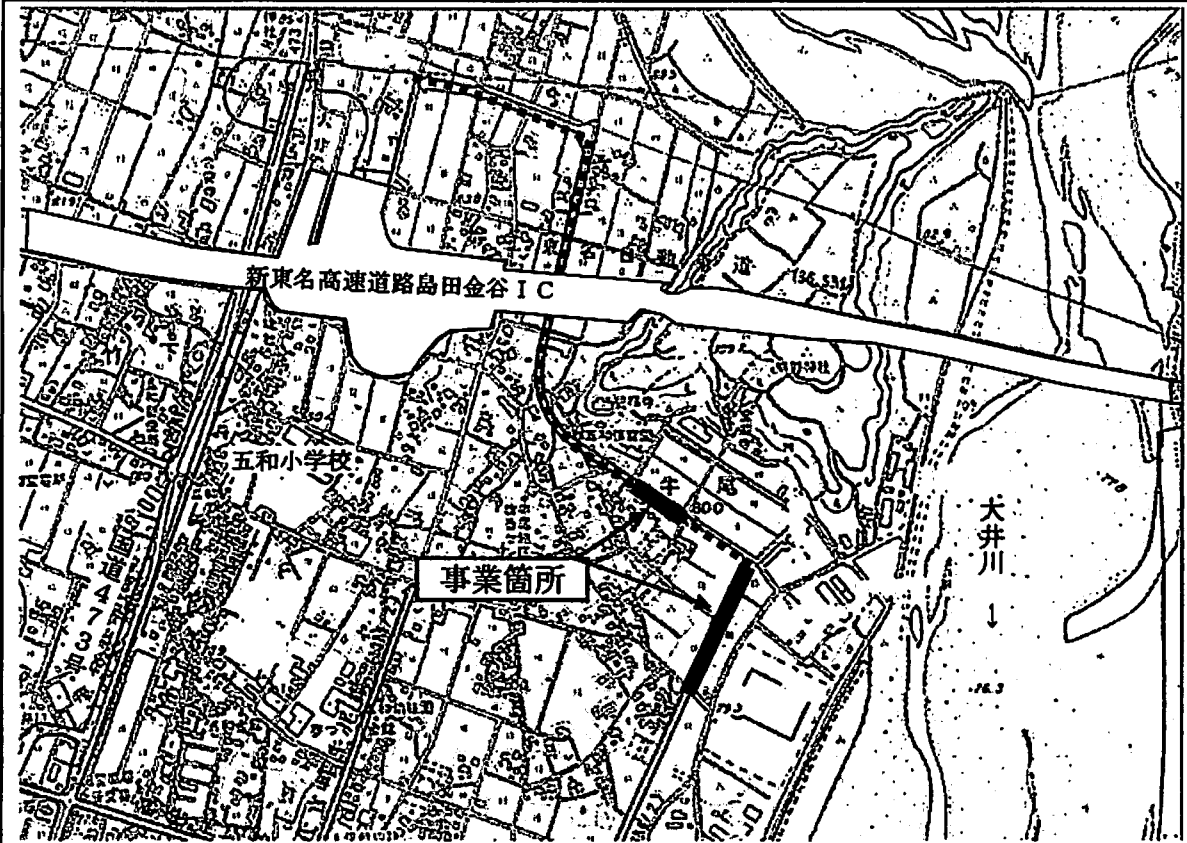

事業名	本通り御仮屋線改良事業	事業別概要書のページ	157
-----	-------------	------------	-----

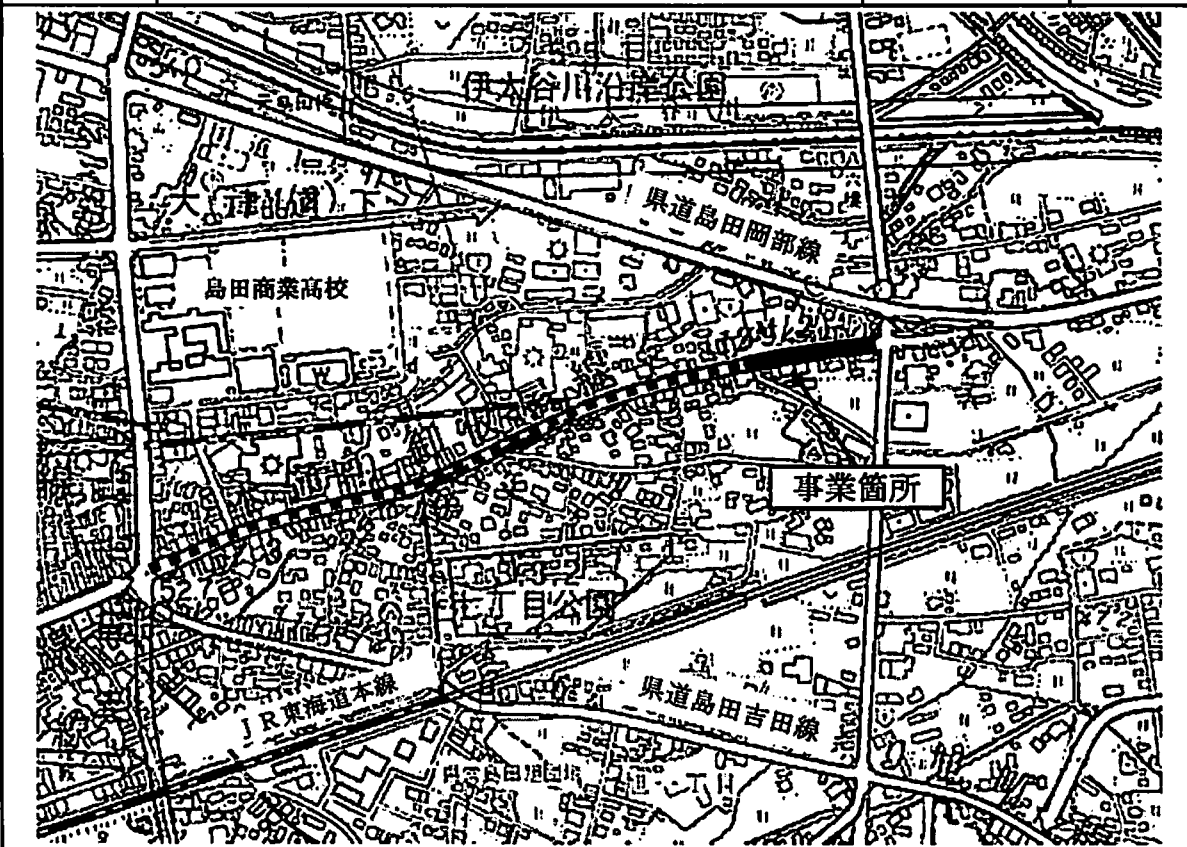

事業名	横井御仮屋線（蓬莱橋線交差点）改良事業 蓬莱橋線改良事業（南工区）	事業別概要書のページ	157
-----	--------------------------------------	------------	-----

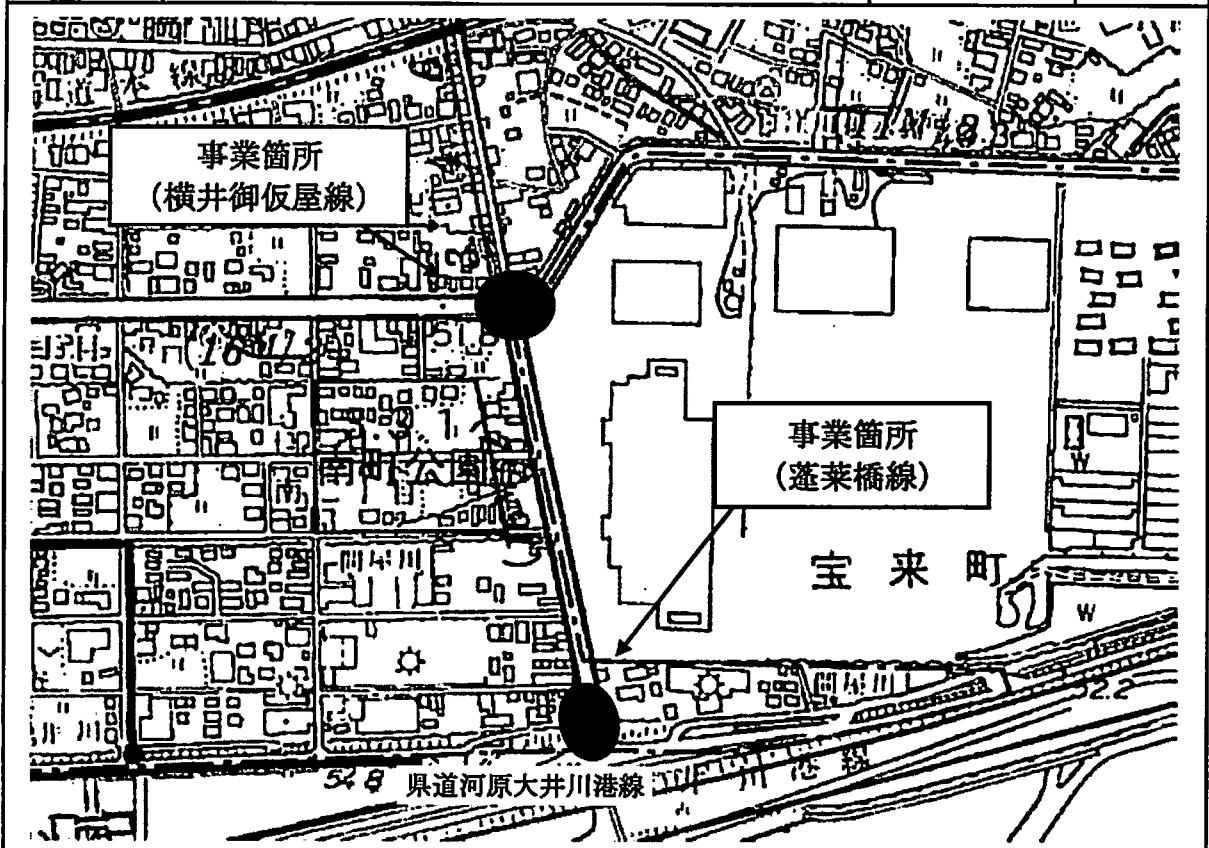

事業名	菊川神谷城線改良事業	事業別概要書のページ	157
-----	------------	------------	-----

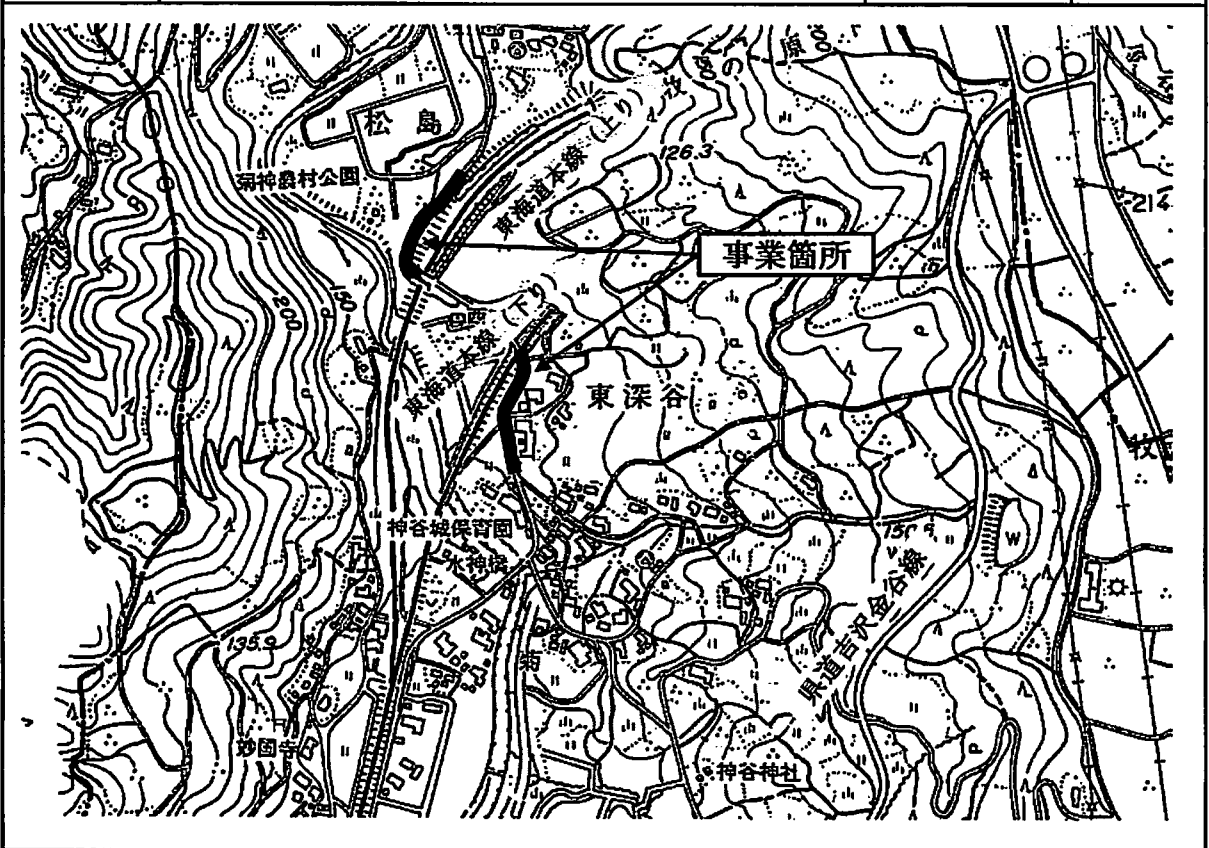

事業名	細島南部1号・6号線改良事業	事業別概要書のページ	157
-----	----------------	------------	-----

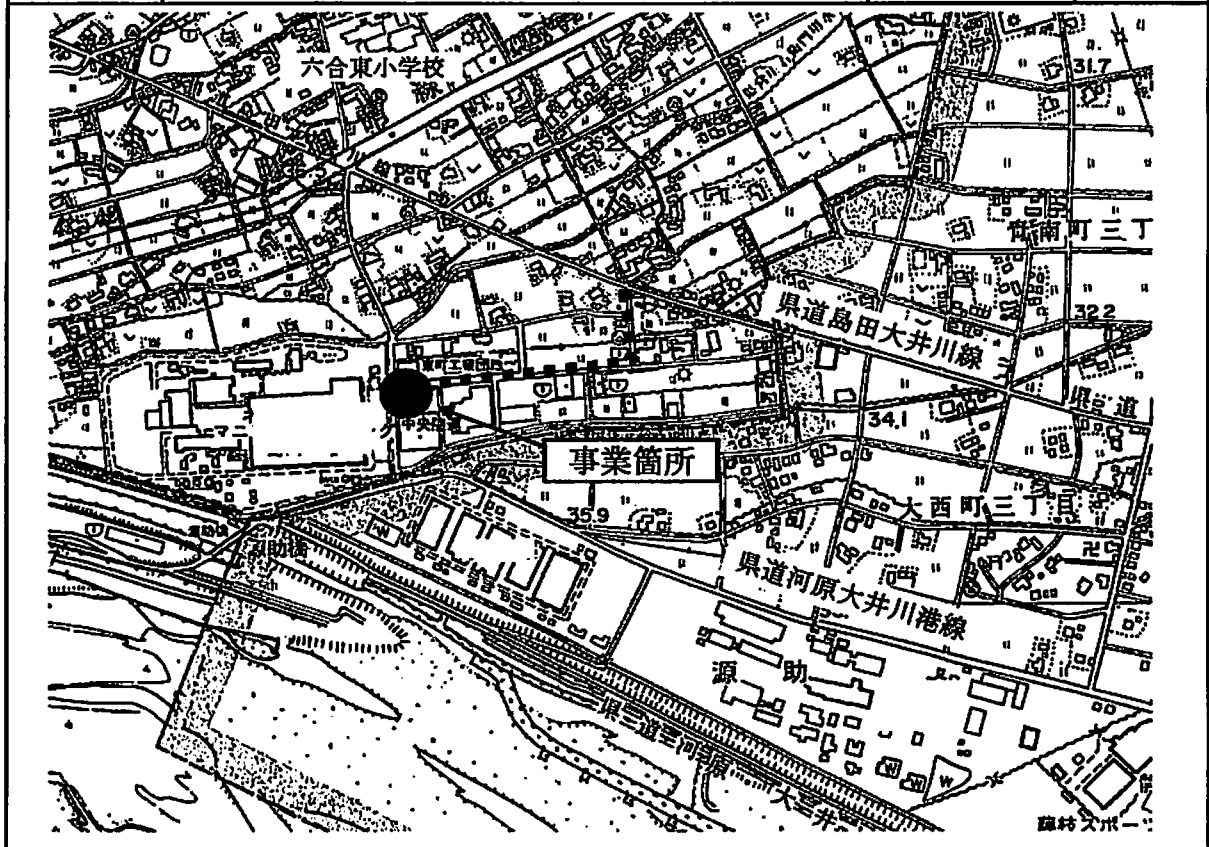

事業名	東町御請線改良事業	事業別概要書のページ	159
-----	-----------	------------	-----

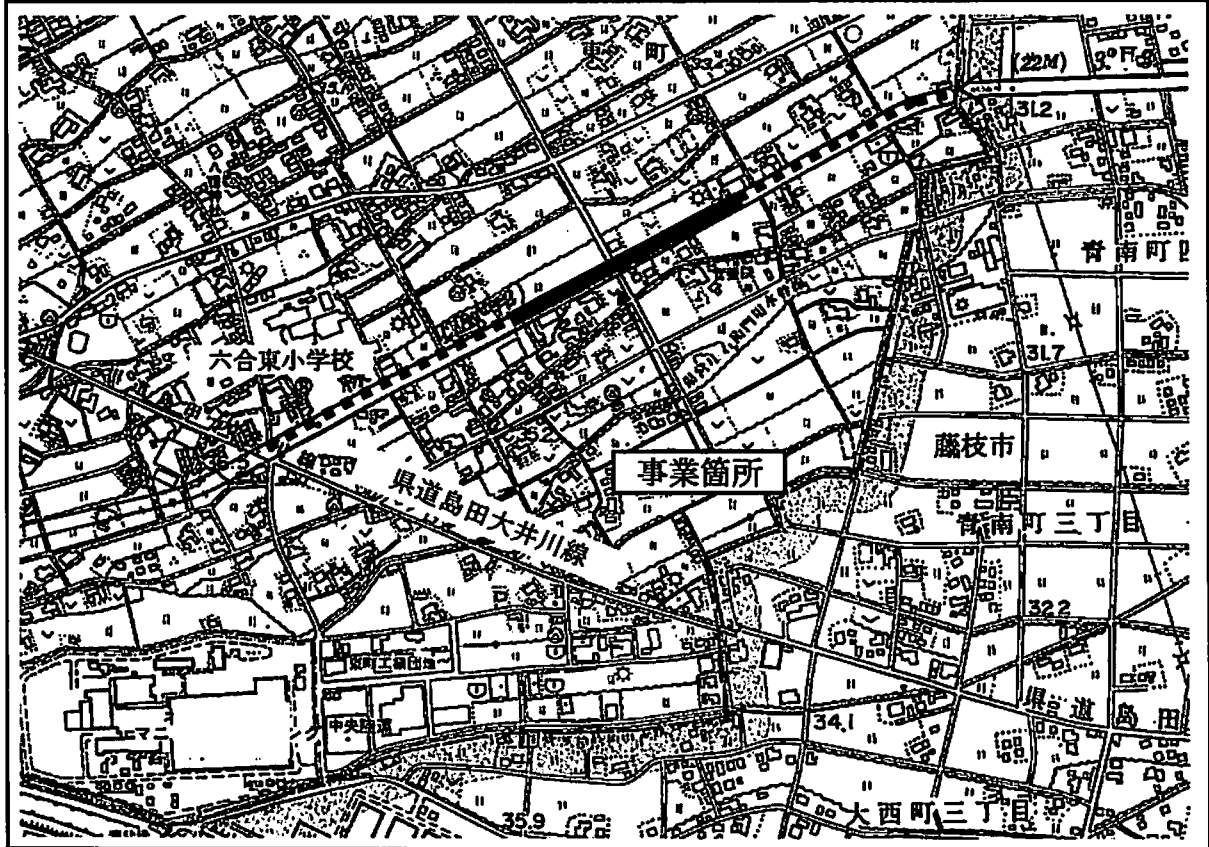

事業名	谷口道線改良事業（北工区） 道悦旭町線改良事業	事業別概要書 の ペ ー ジ	159
-----	----------------------------	-------------------	-----

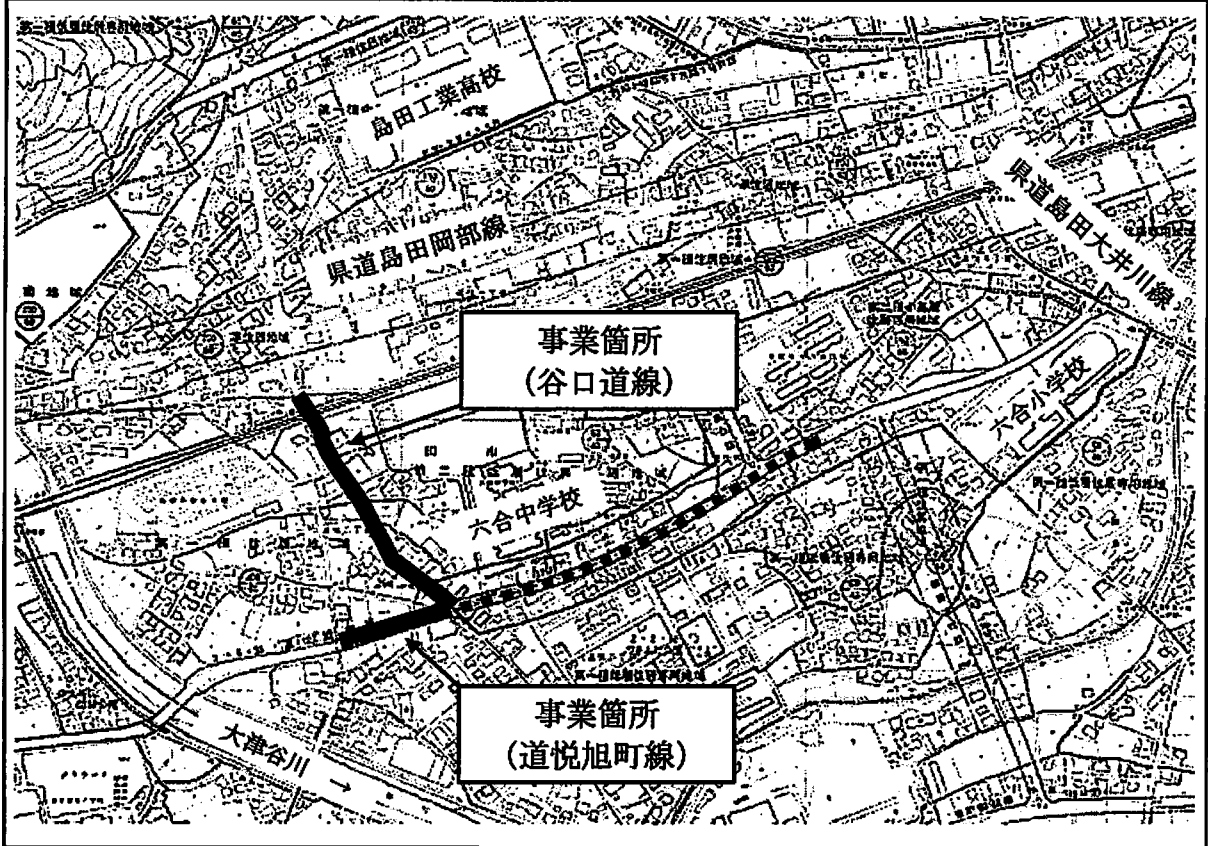

事業名	島竹下線改良事業	事業別概要書 の ペ ー ジ	159
-----	----------	-------------------	-----



事業名	国道停車場線改良事業	事業別概要書のページ	159
-----	------------	------------	-----

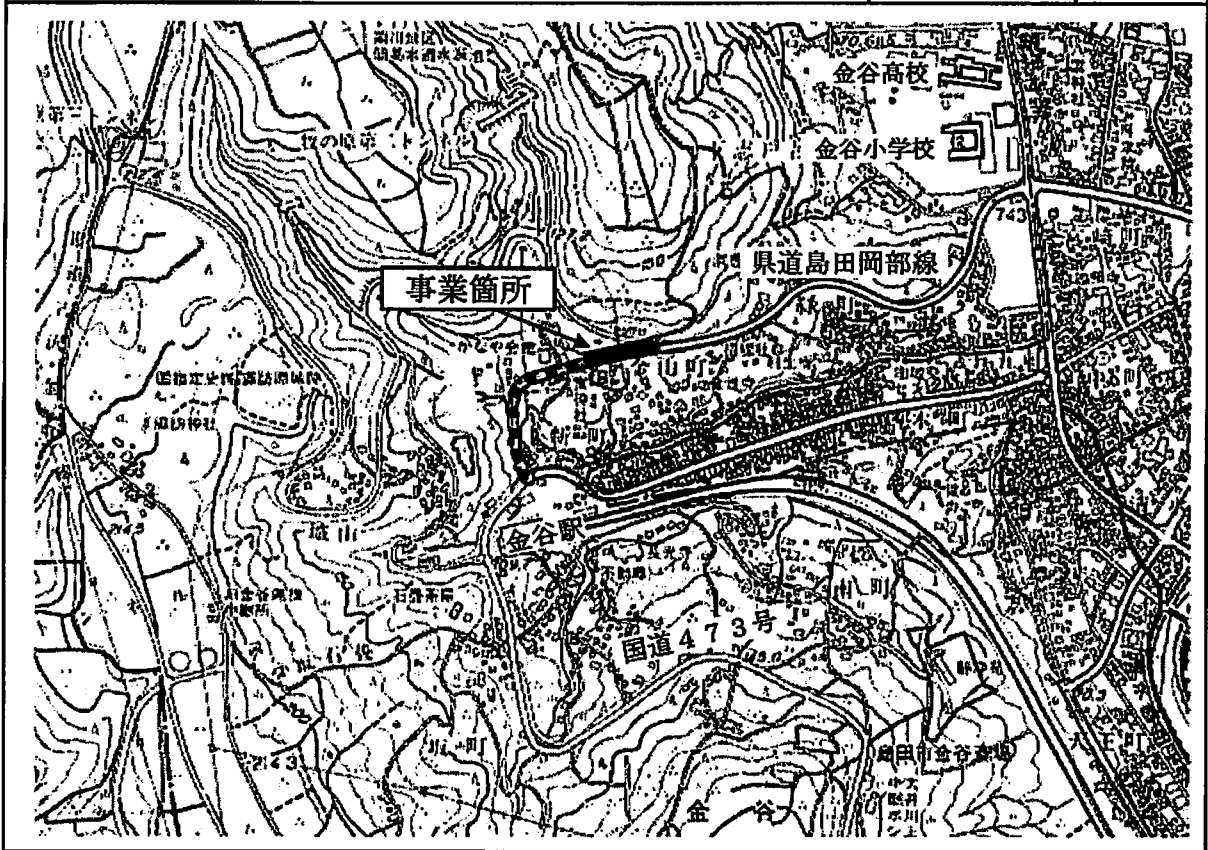

事業名	本通り向谷線改良事業	事業別概要書のページ	159
-----	------------	------------	-----

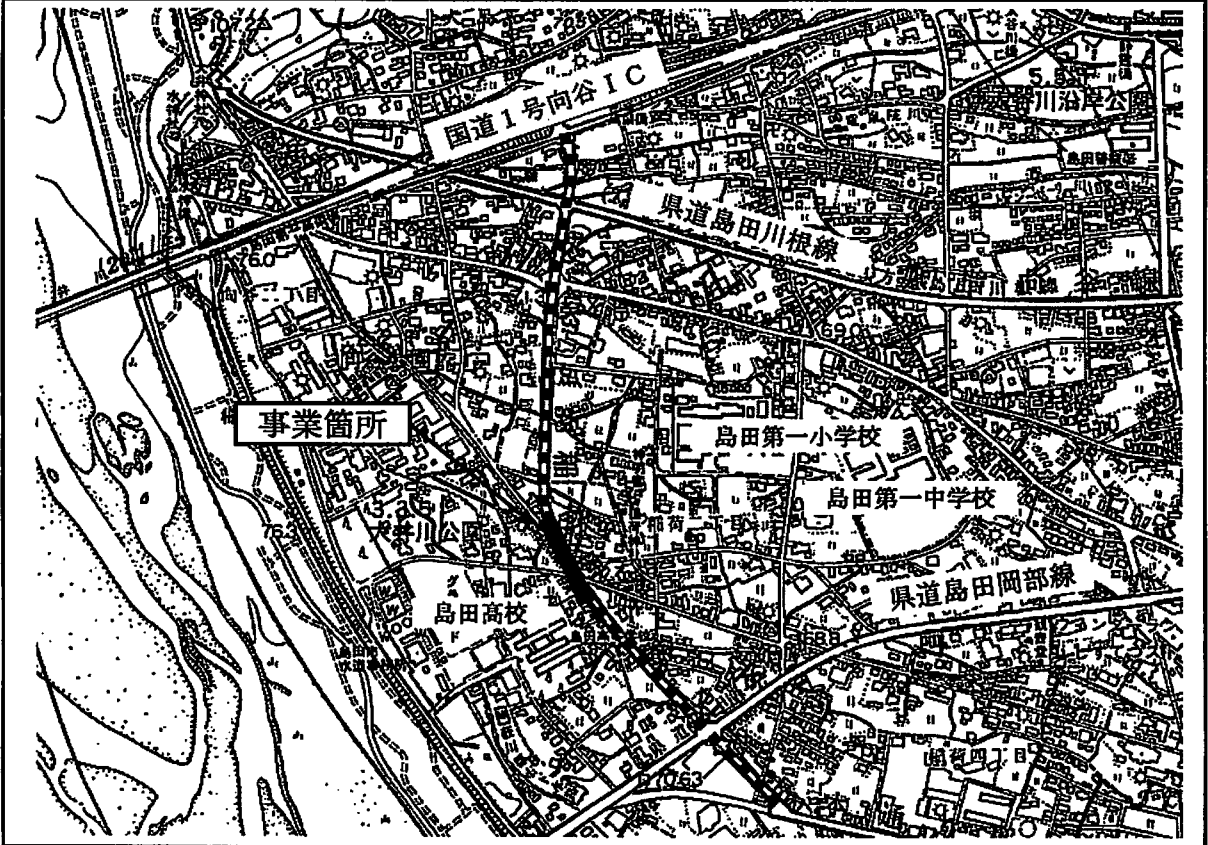

事業名	番生寺島線改良事業	事業別概要書のページ	159
-----	-----------	------------	-----

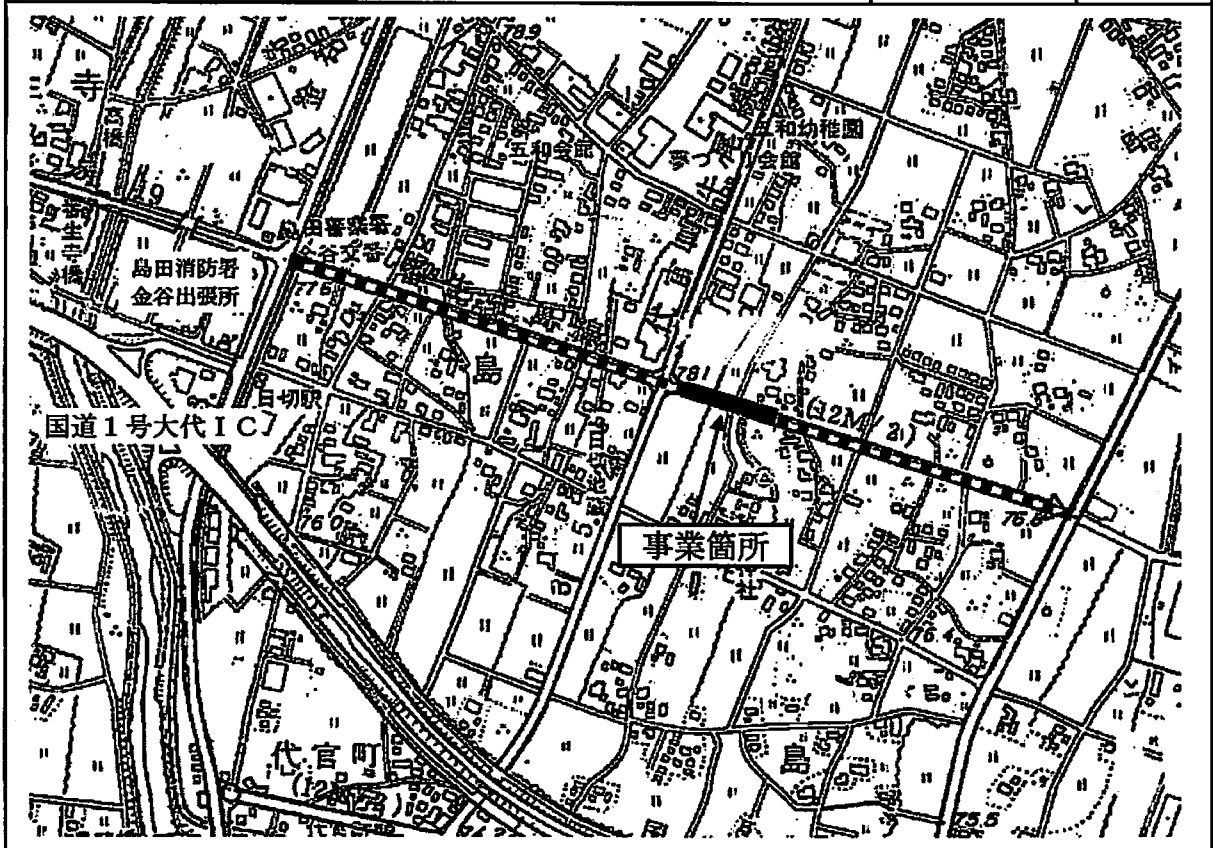

事業名	猪土居牧之原1号線改良事業	事業別概要書のページ	159
-----	---------------	------------	-----

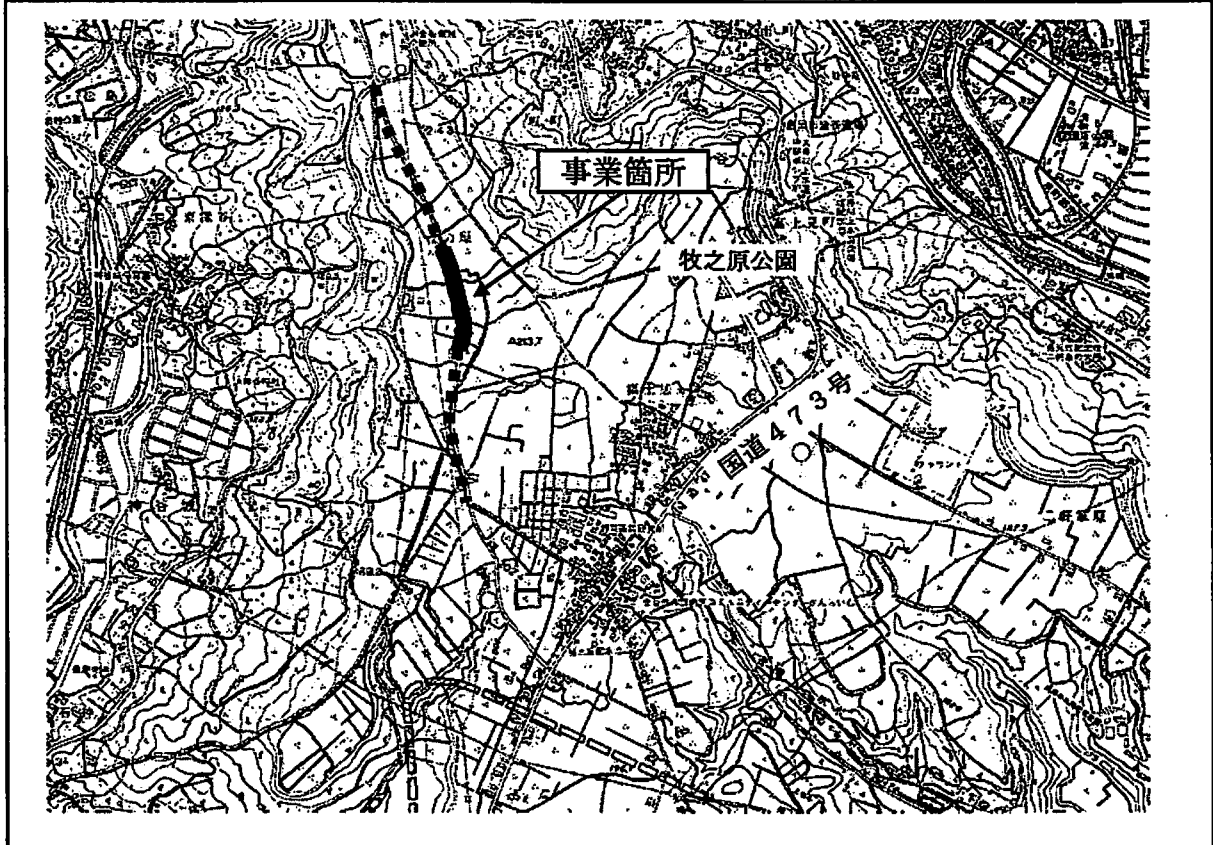

事業名	尾川上伊太線改良事業	事業別概要書のページ	161
-----	------------	------------	-----

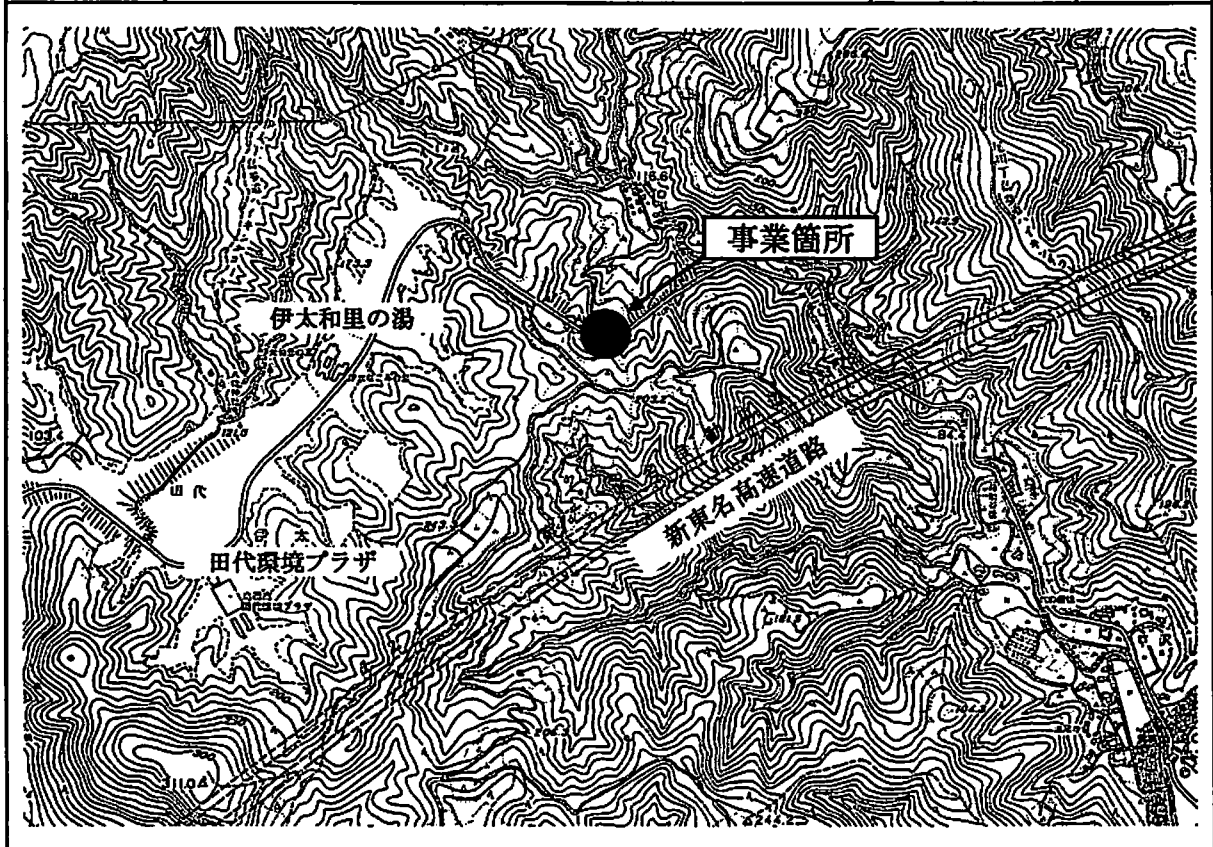

事業名	東町番生寺線改良事業	事業別概要書のページ	161
-----	------------	------------	-----

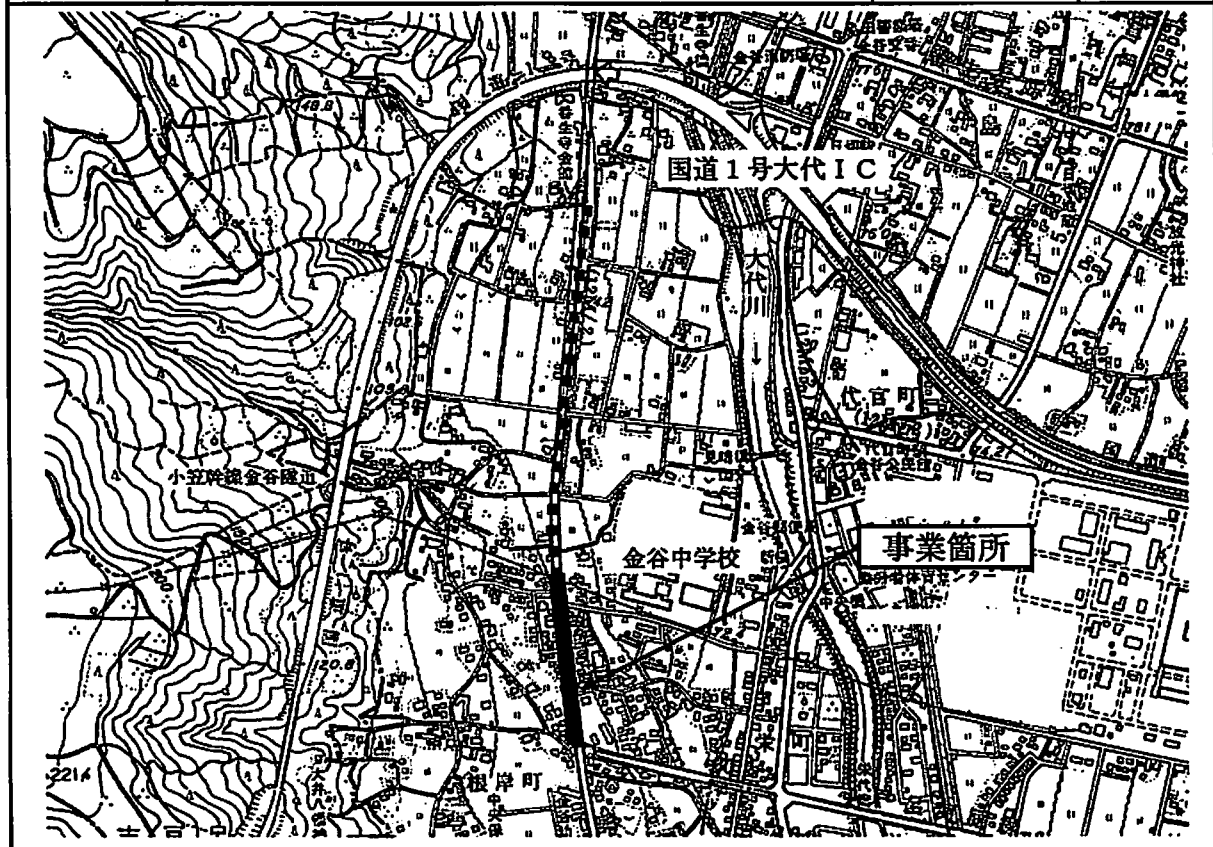



事業名	大津通り線改良事業	事業別概要書のページ	161
-----	-----------	------------	-----

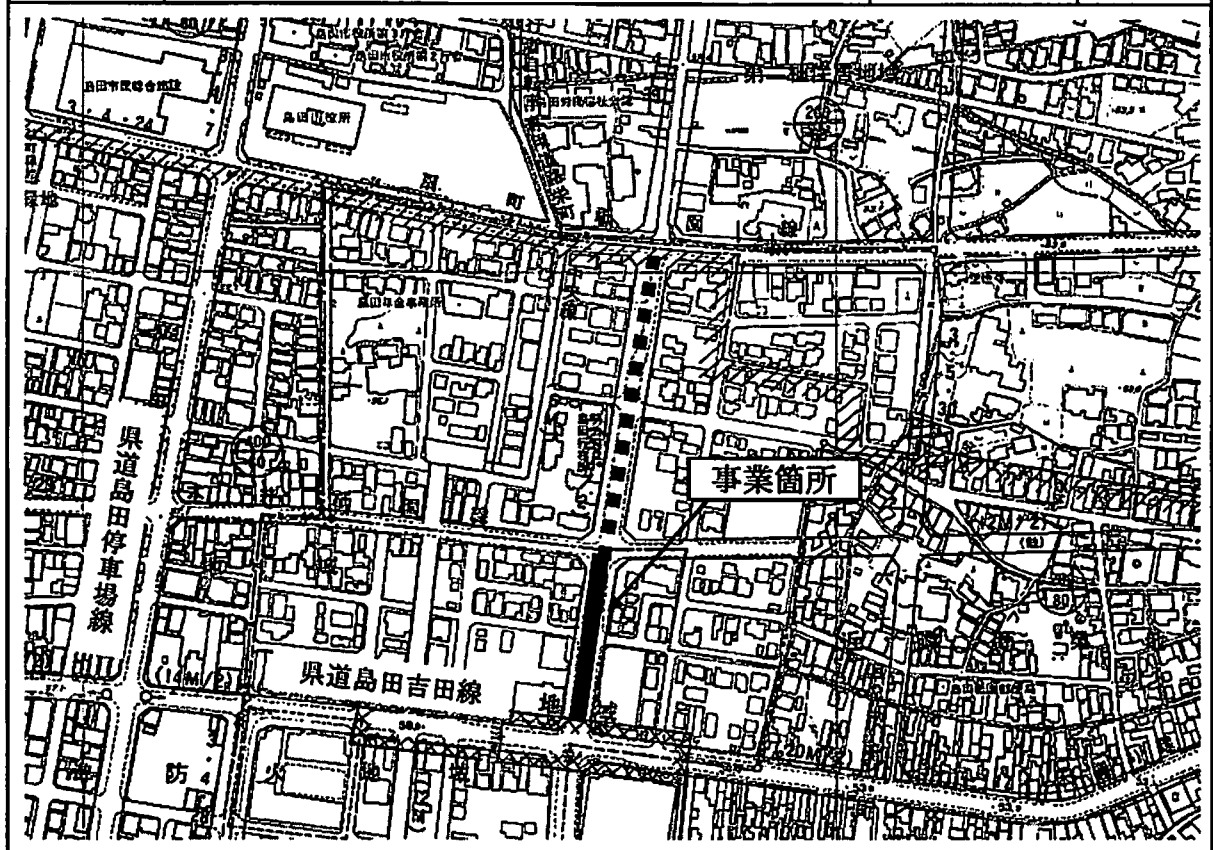

事業名	生活道路改良事業（空港隣接地域賑わい空間創生事業）（牧之原中講線）	事業別概要書のページ	161
-----	-----------------------------------	------------	-----

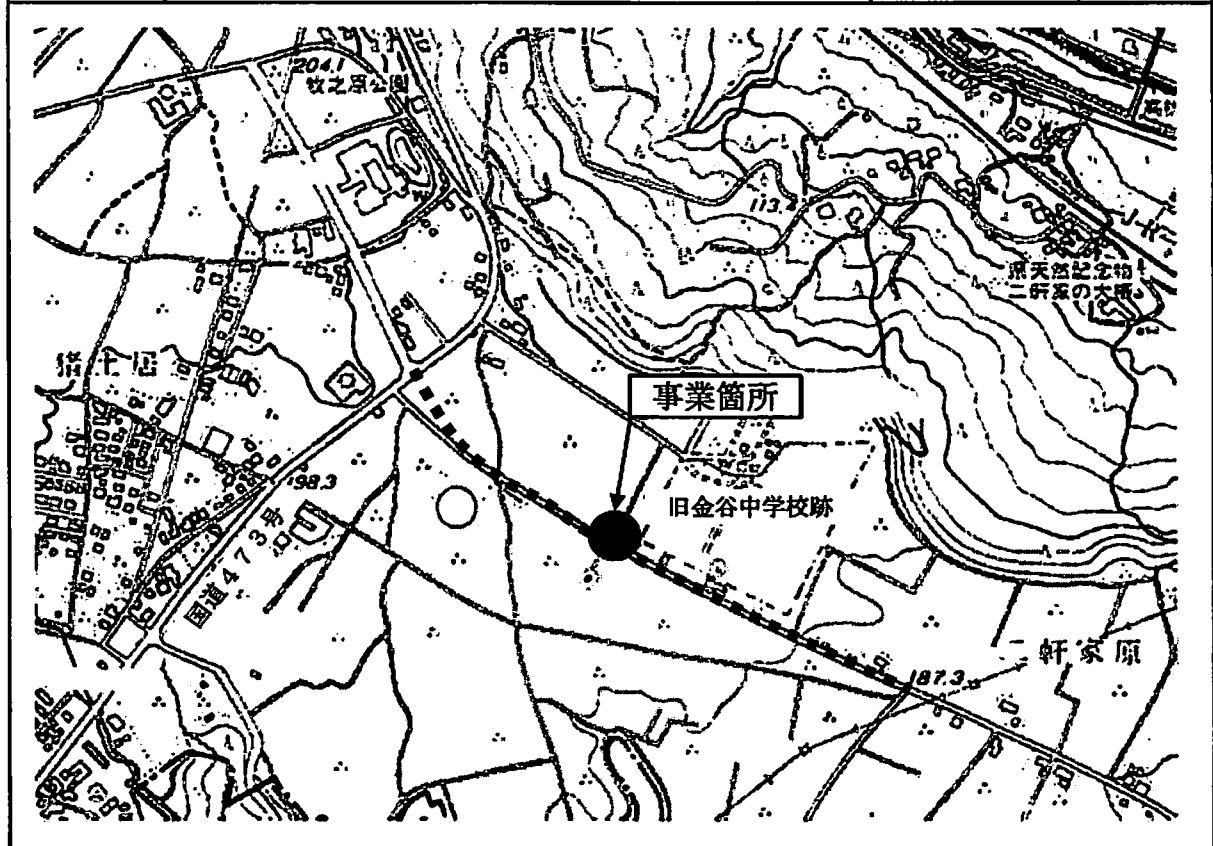

事業名	生活道路改良事業（空港隣接地域賑わい空間創生事業）（沖田鎮守原線）	事業別概要書のページ	161
-----	-----------------------------------	------------	-----

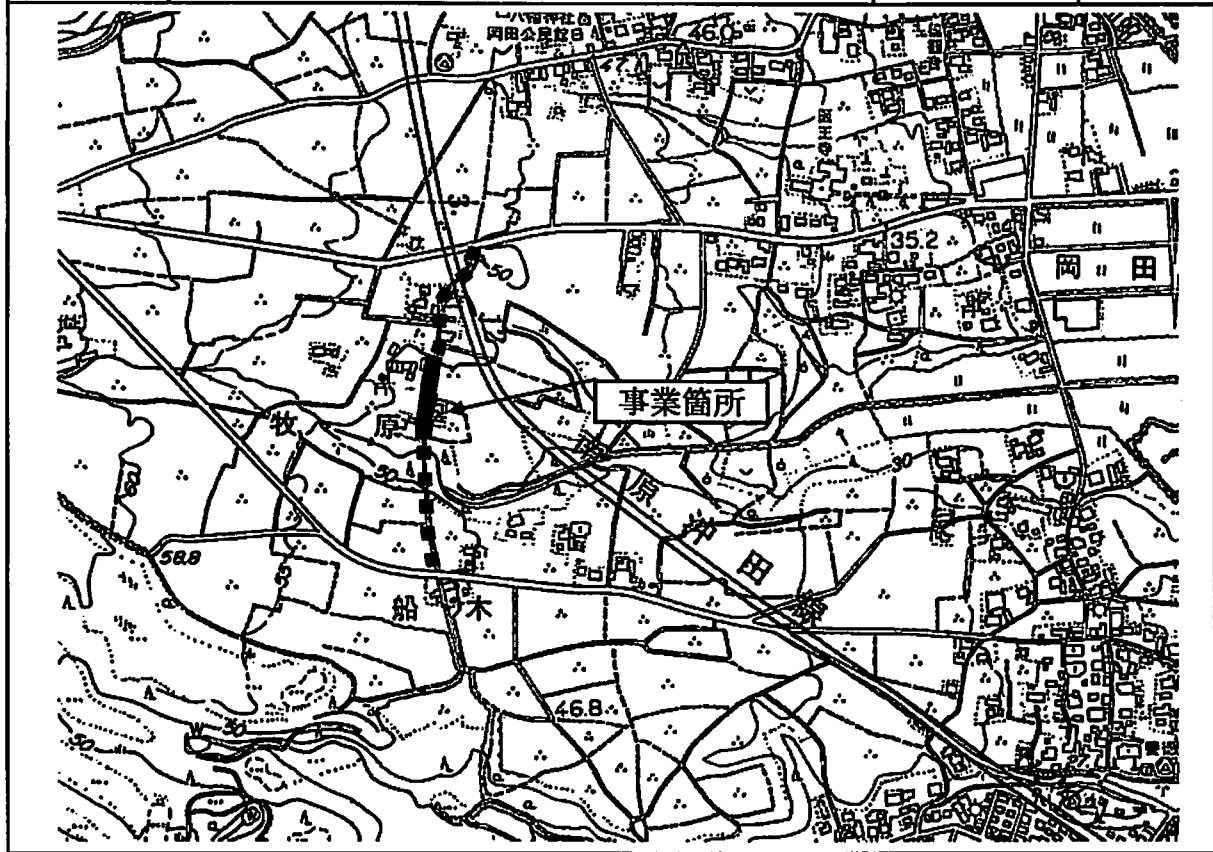

事業名	生活道路改良事業（空港隣接地域賑わい空間創生事業）（中河南原線）	事業別概要書のページ	161
-----	----------------------------------	------------	-----

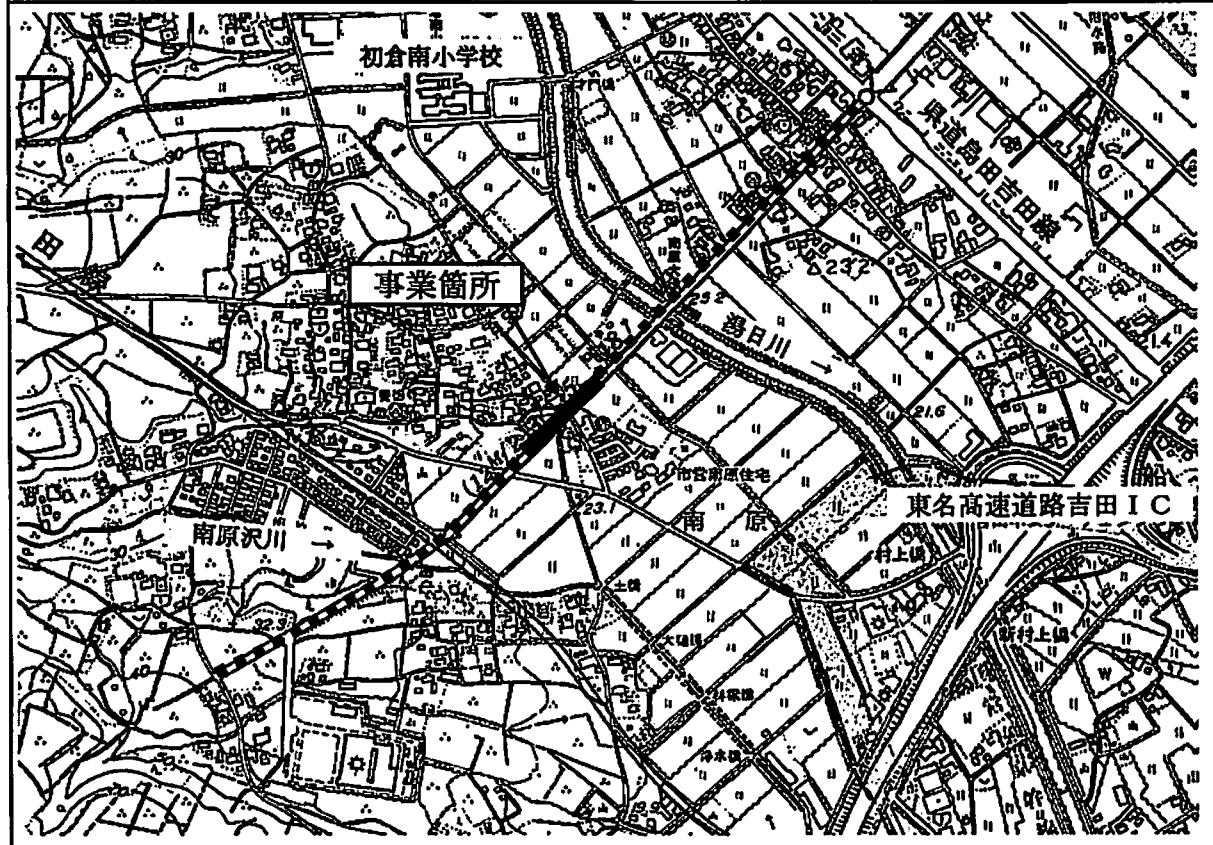

事業名	生活道路改良事業（空港隣接地域賑わい空間創生事業）（吹木線（11工区））	事業別概要書のページ	161
-----	--------------------------------------	------------	-----

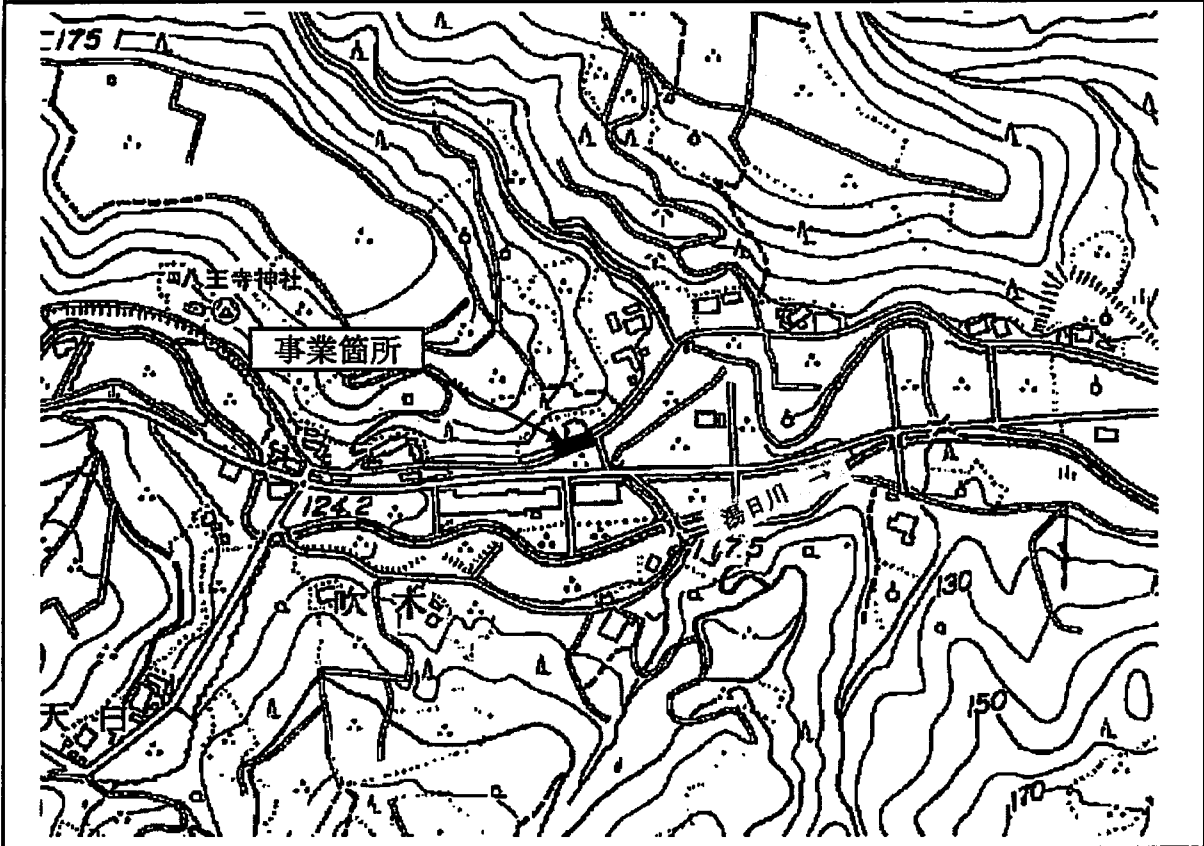

事業名	生活道路改良事業（空港隣接地域賑わい空間創生事業）（吹木線（12工区））	事業別概要書のページ	161
-----	--------------------------------------	------------	-----

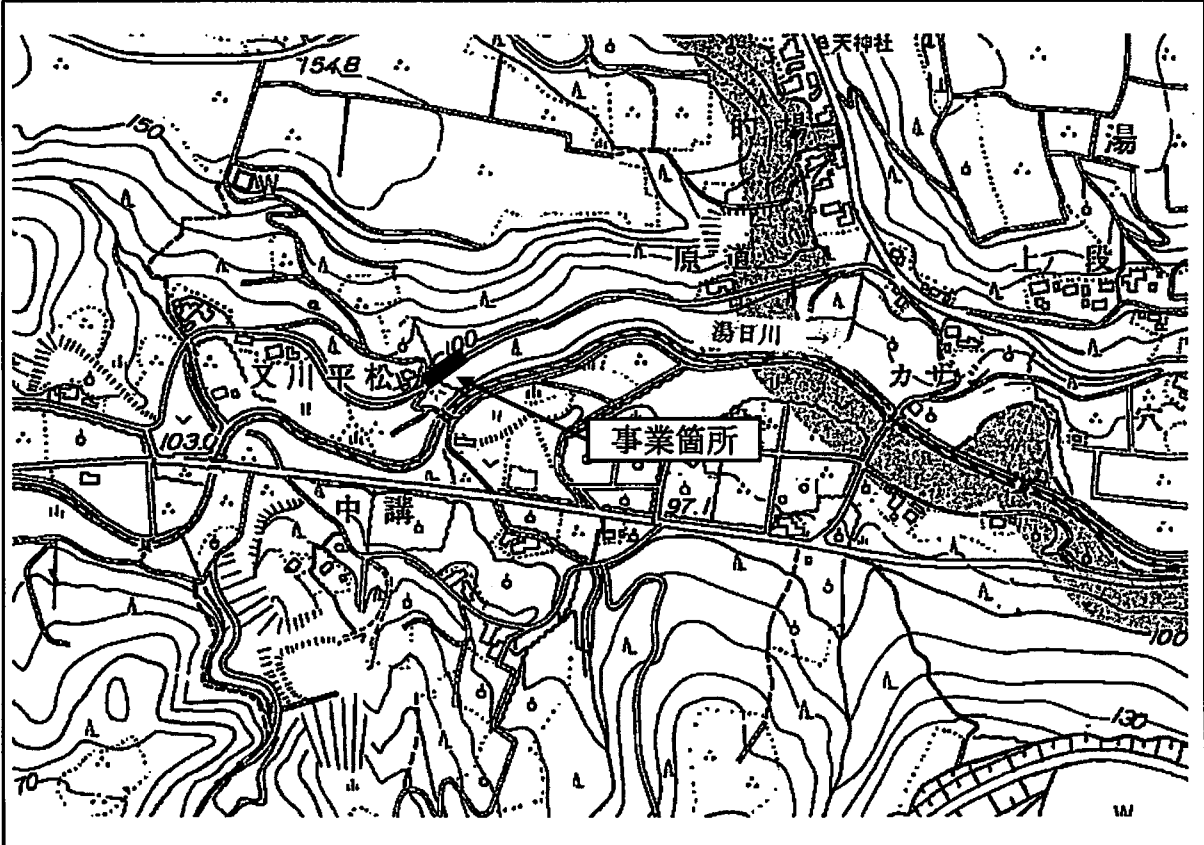

事業名	橋りょう長寿命化修繕・耐震事業（桜高架橋）	事業別概要書のページ	163
-----	-----------------------	------------	-----

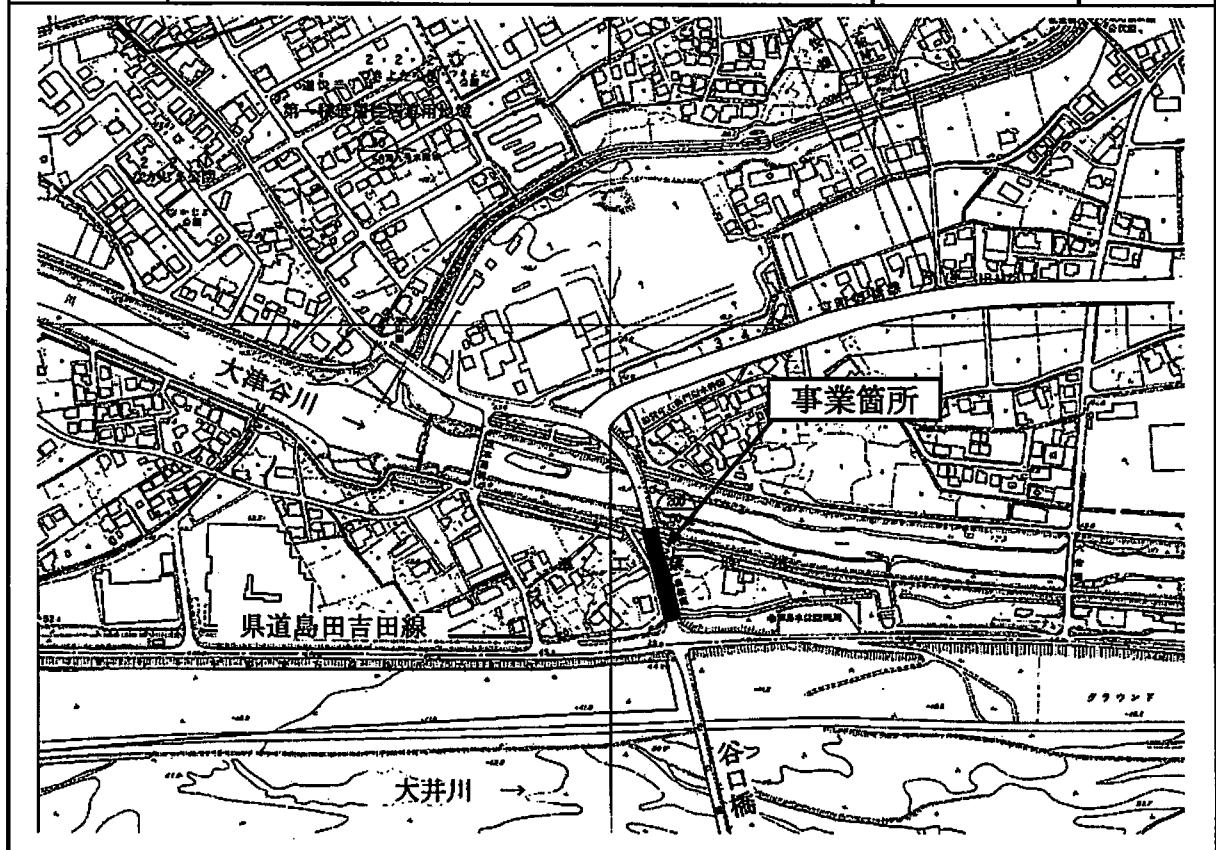

事業名	急傾斜地崩壊対策事業（野田旗指地区）	事業別概要書のページ	163
-----	--------------------	------------	-----

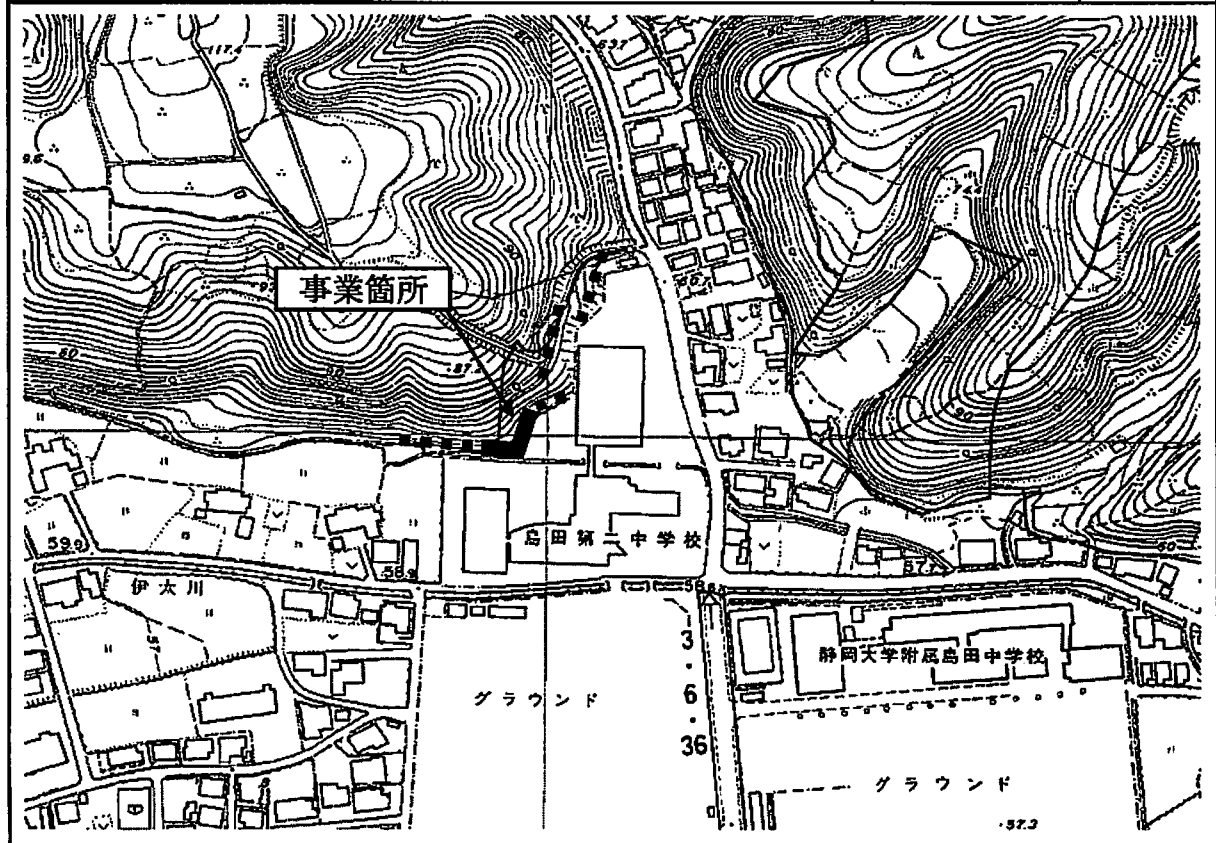

事業名	河川改修事業（空港隣接地域賑わい空間創生事業）（犬ヶ沢水路）	事業別概要書のページ	165
-----	--------------------------------	------------	-----

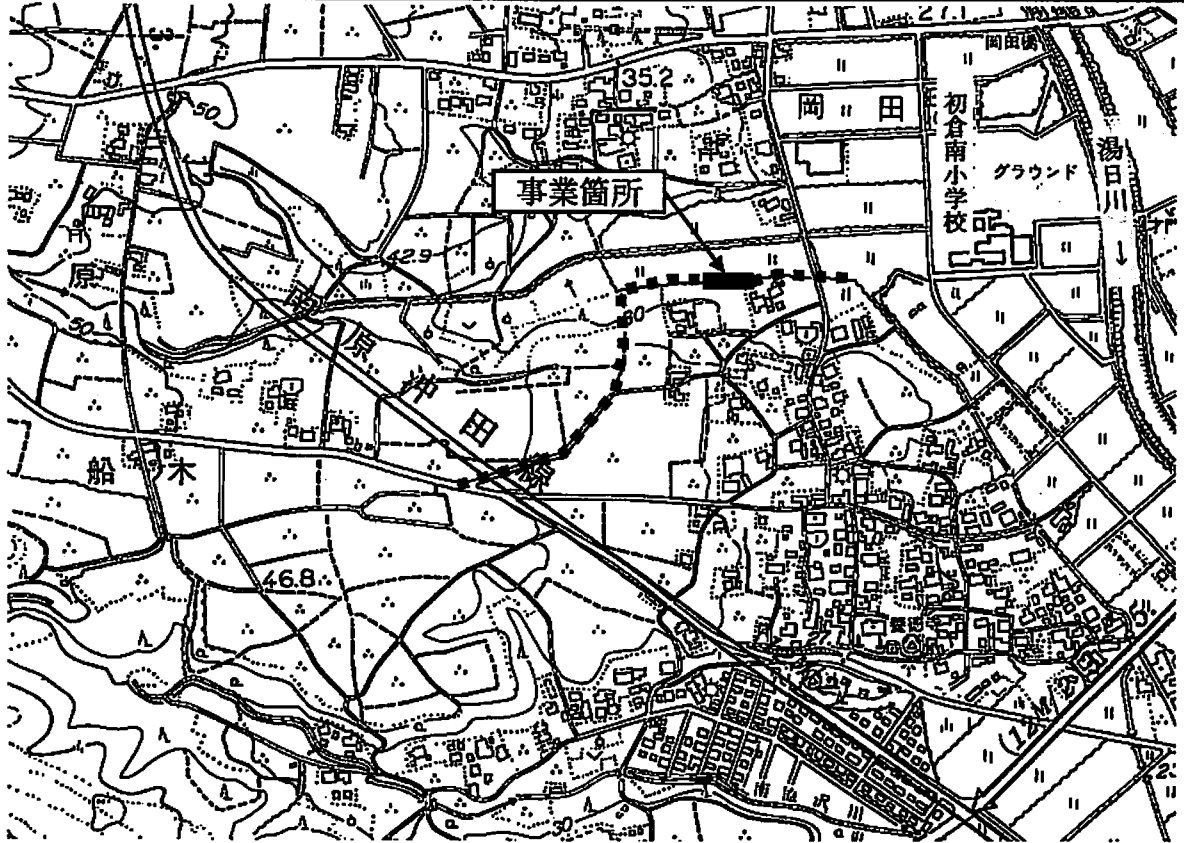

事業名	河川改修事業（空港隣接地域賑わい空間創生事業）（勝間田川）	事業別概要書のページ	165
-----	-------------------------------	------------	-----

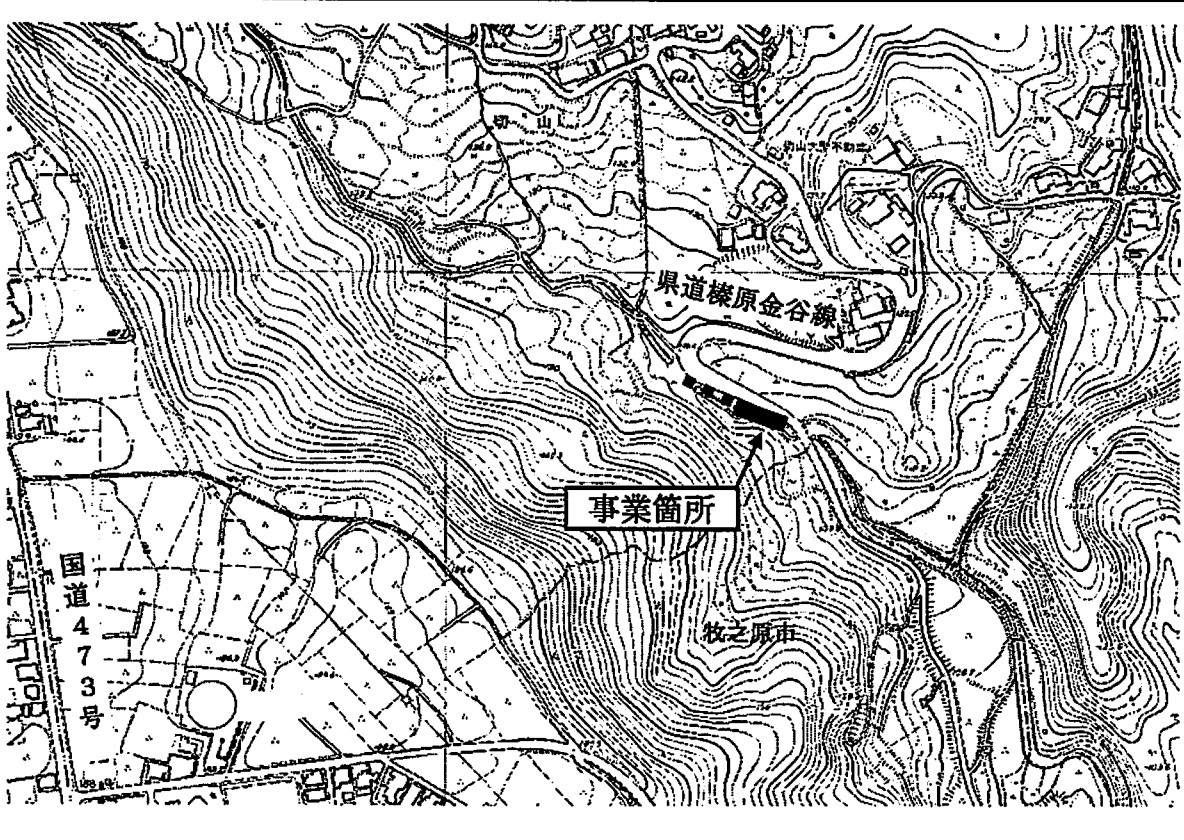

事業名	横井中央線電線共同溝整備事業	事業別概要書のページ	167
-----	----------------	------------	-----

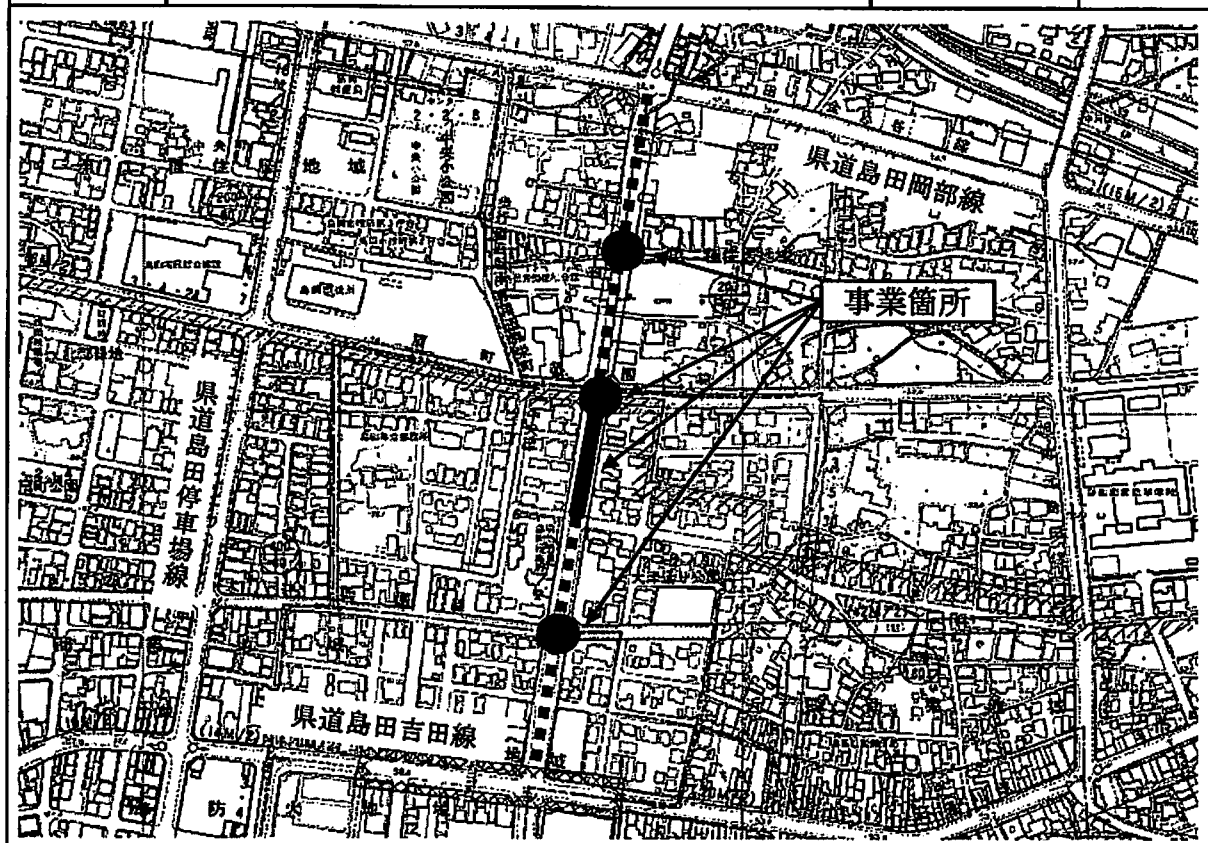

事業名	向島町公園整備事業	事業別概要書のページ	169
-----	-----------	------------	-----

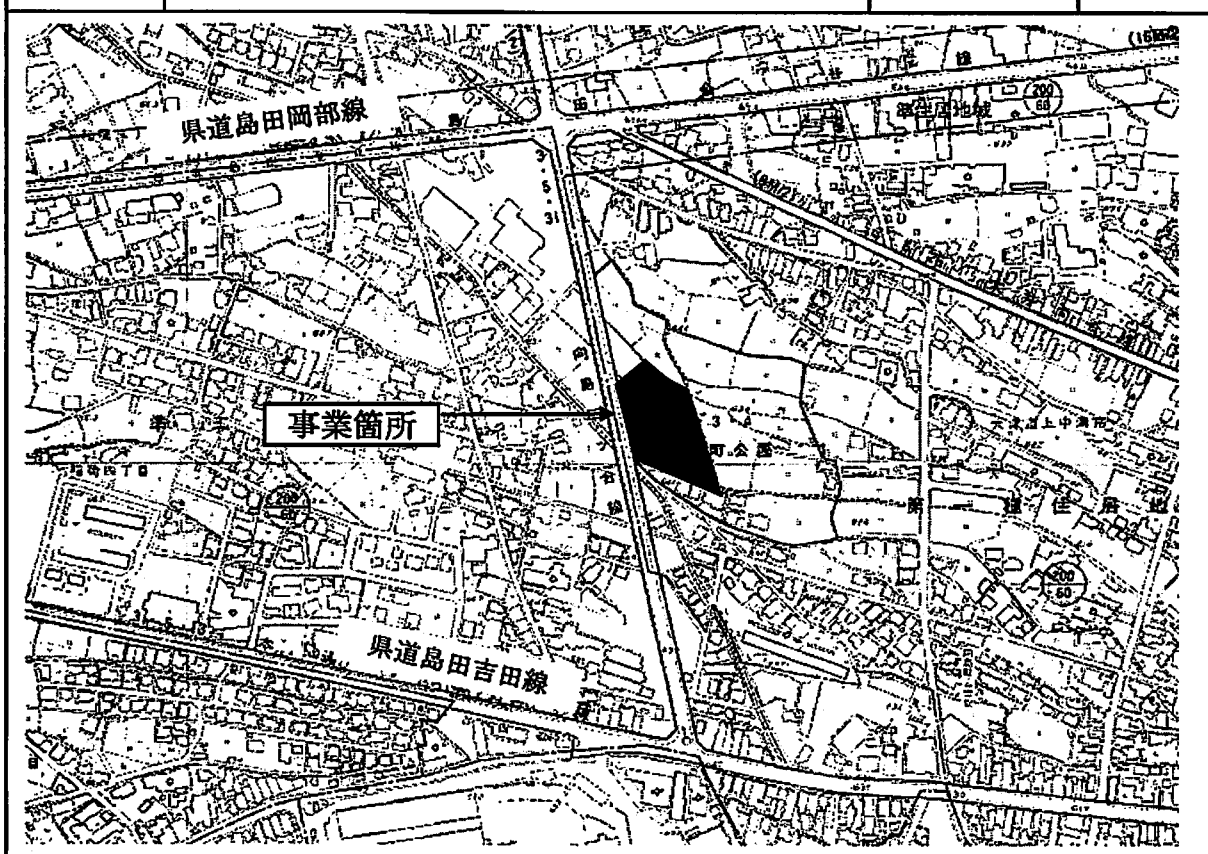

事業名	内陸フロンティア推進区域整備事業	事業別概要書のページ	169
-----	------------------	------------	-----

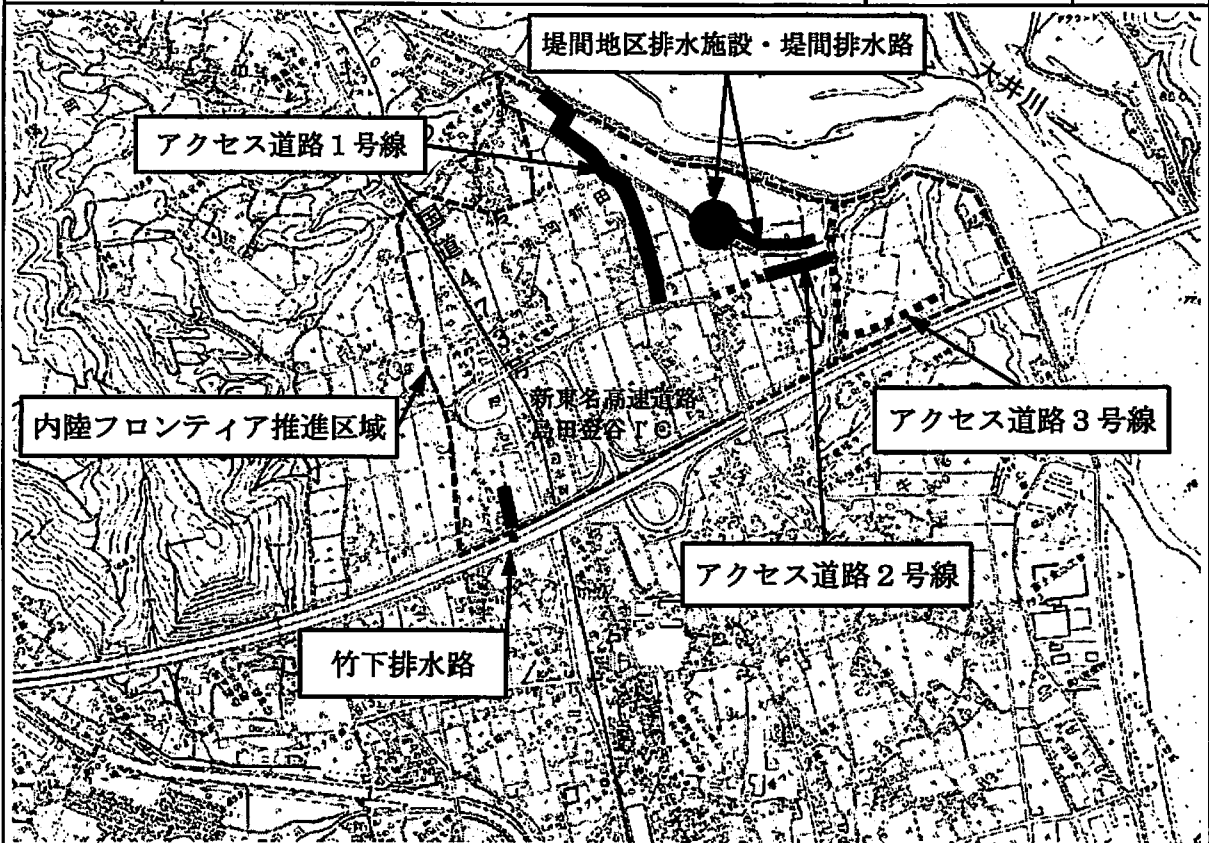

事業名	賑わい交流拠点整備事業	事業別概要書のページ	169
-----	-------------	------------	-----

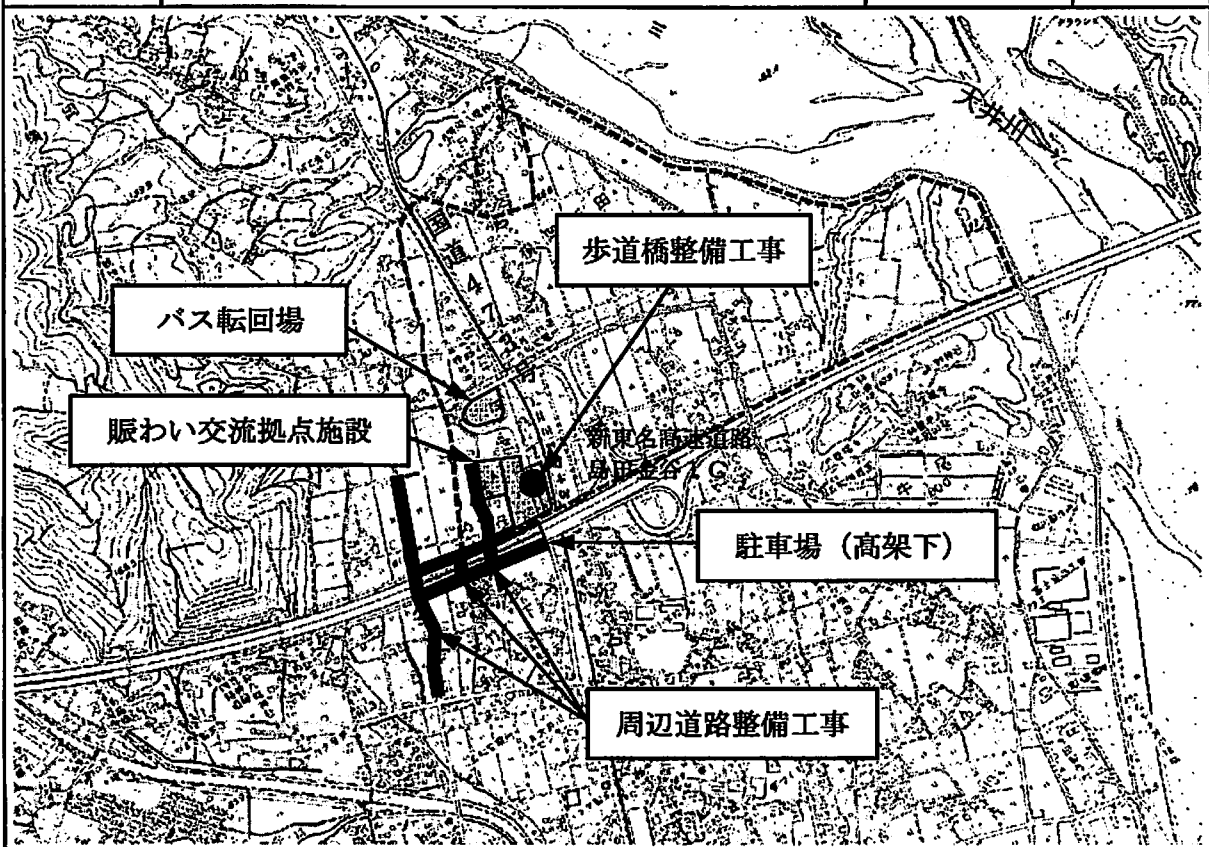

事業名	市営住宅維持修繕経費 (身成住宅外壁塗装等改修工事)	事業別概要書 の ペ ー ジ	171
-----	-------------------------------	-------------------	-----

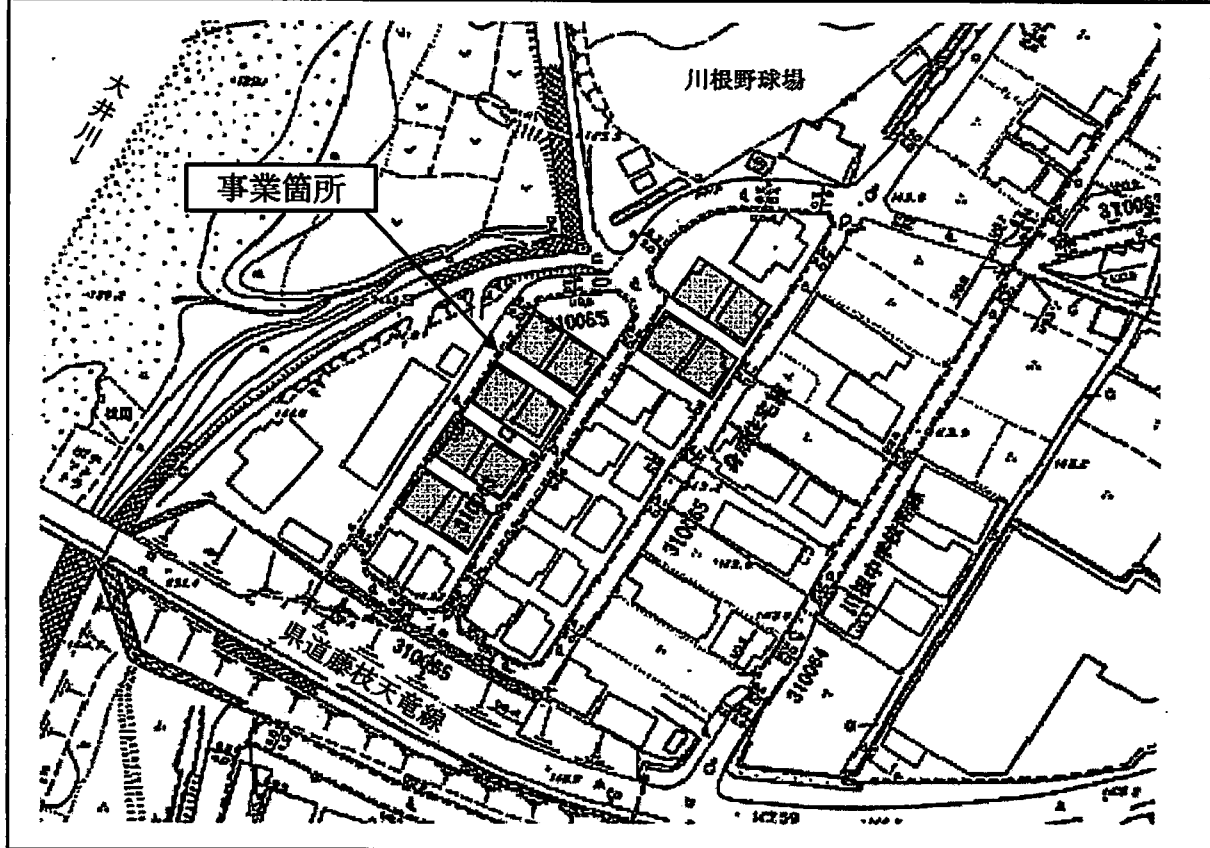

事業名	市営住宅維持修繕経費 (伊太住宅外壁塗装等改修工事)	事業別概要書 の ペ ー ジ	171
-----	-------------------------------	-------------------	-----

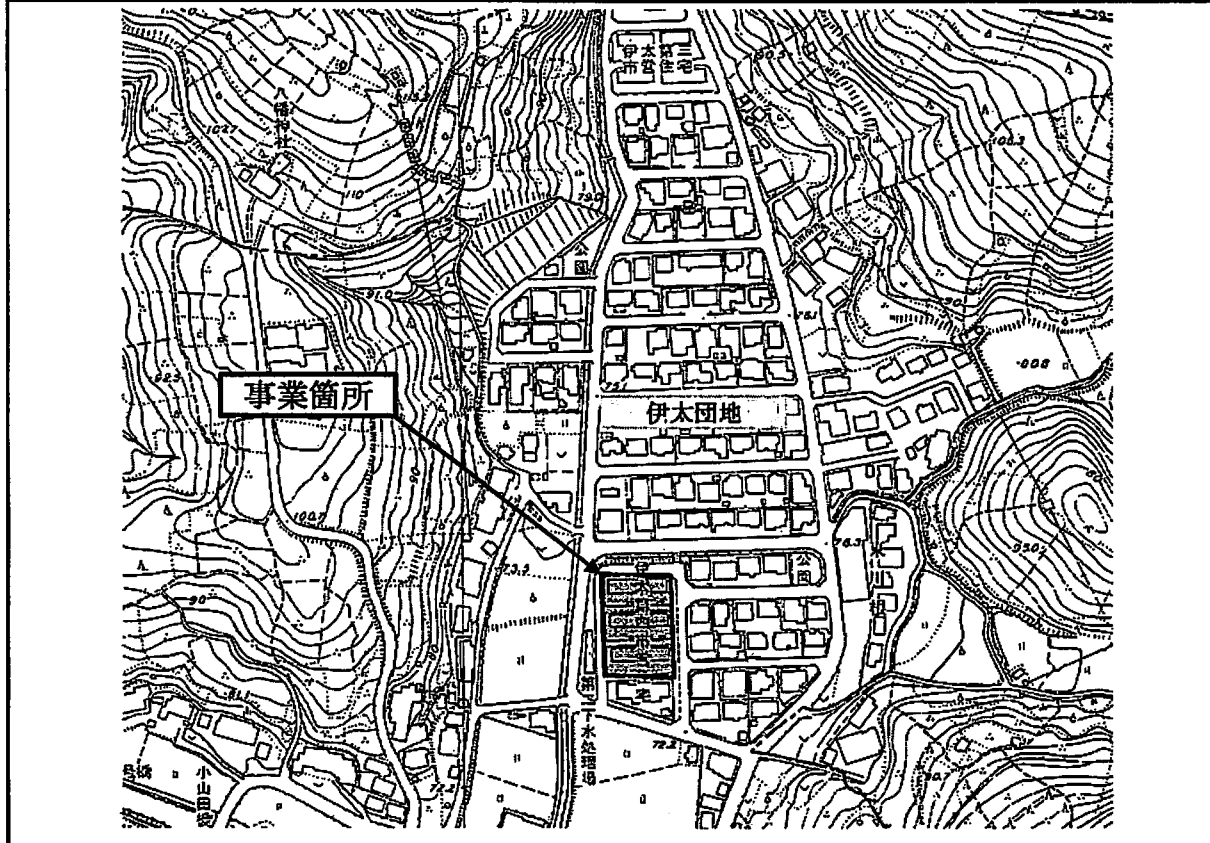



事業名	神座小学校校舎耐震化事業	事業別概要書のページ	185
-----	--------------	------------	-----

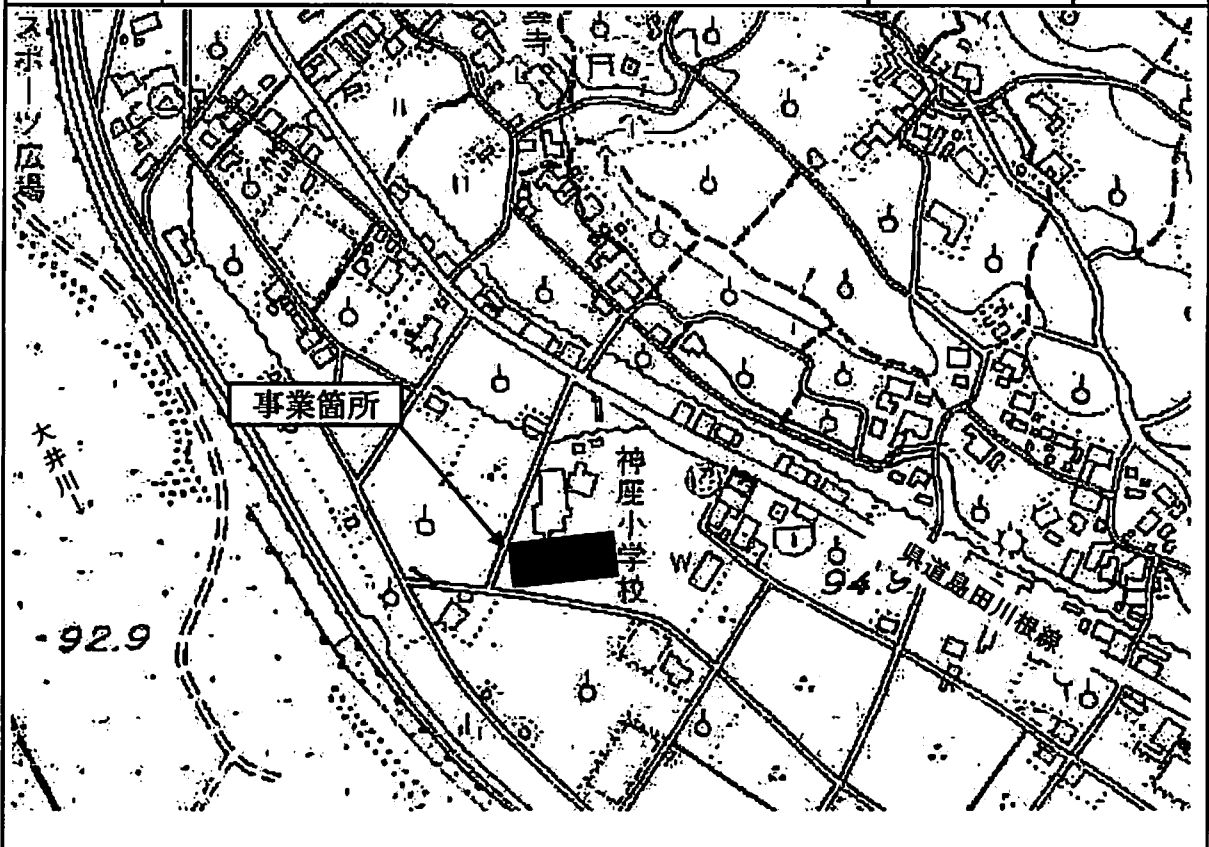

事業名	諏訪原城跡整備事業	事業別概要書のページ	199
-----	-----------	------------	-----

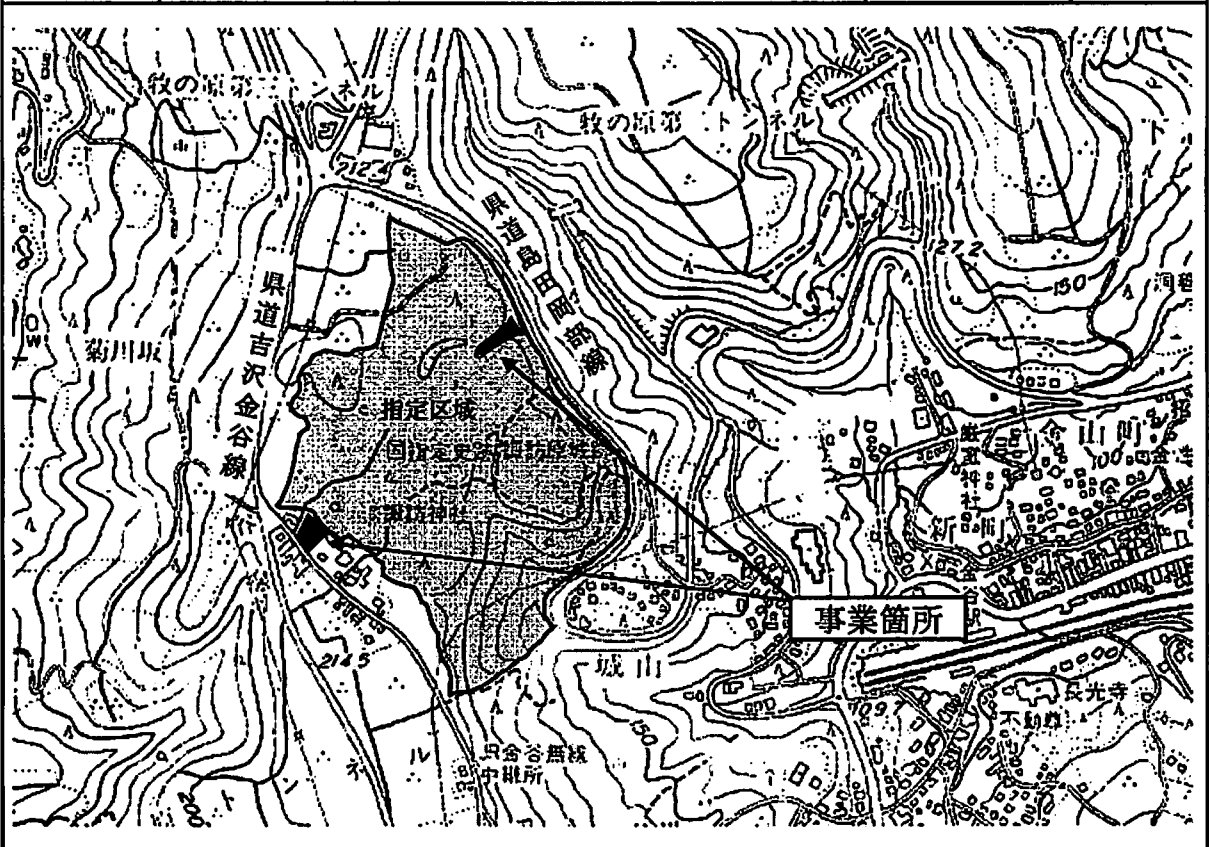

事業名	総合スポーツセンター改修事業	事業別概要書のページ	205
-----	----------------	------------	-----

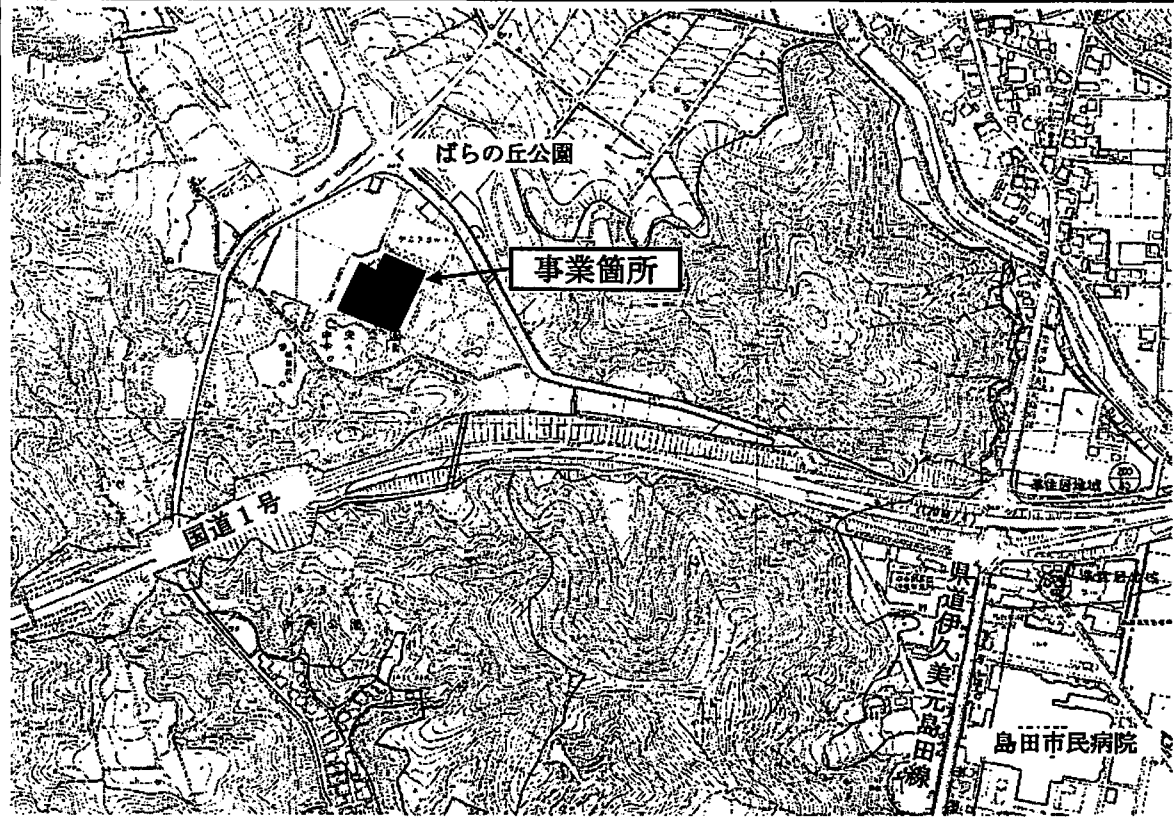

事業名	田代の郷多目的スポーツ・レクリエーション広場整備事業	事業別概要書のページ	205
-----	----------------------------	------------	-----

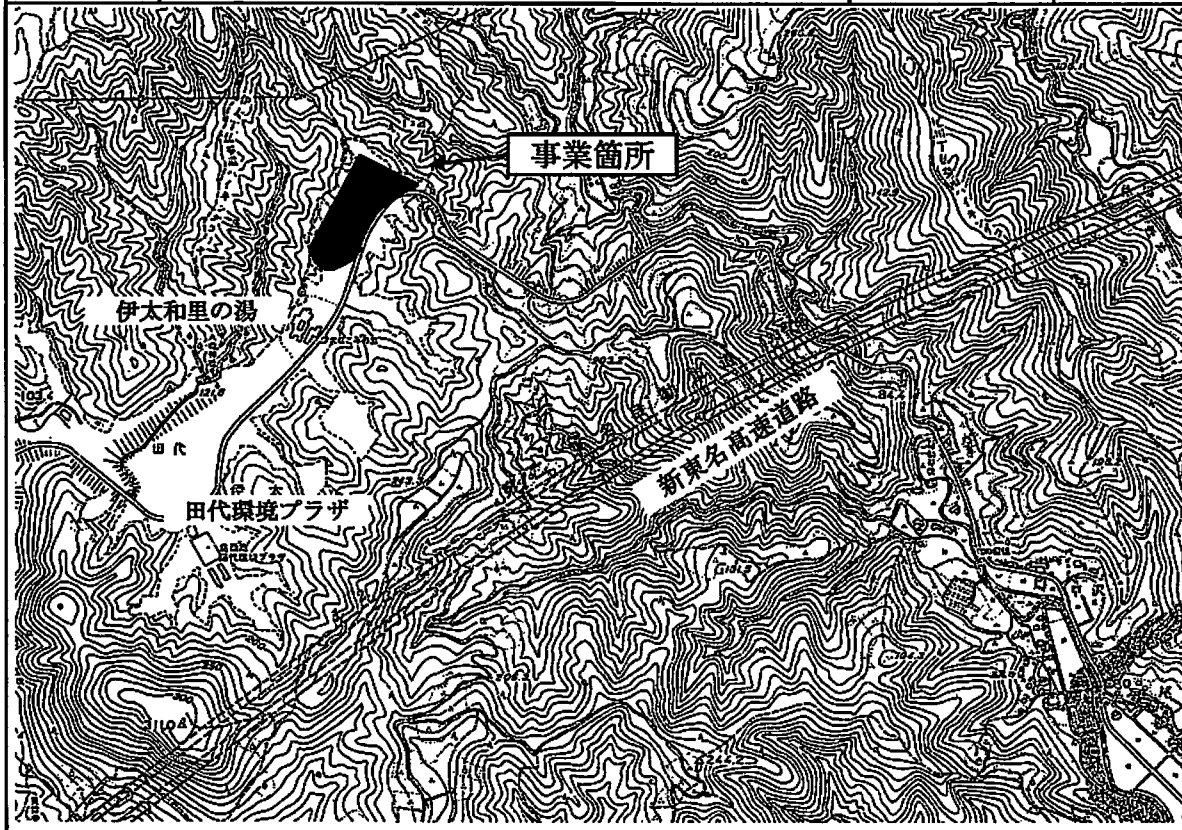

事業名	簡易水道事業特別会計 建設改良事業 (抜里簡易水道 水源・送配水管)	事業別概要書のページ	223
-----	------------------------------------	------------	-----

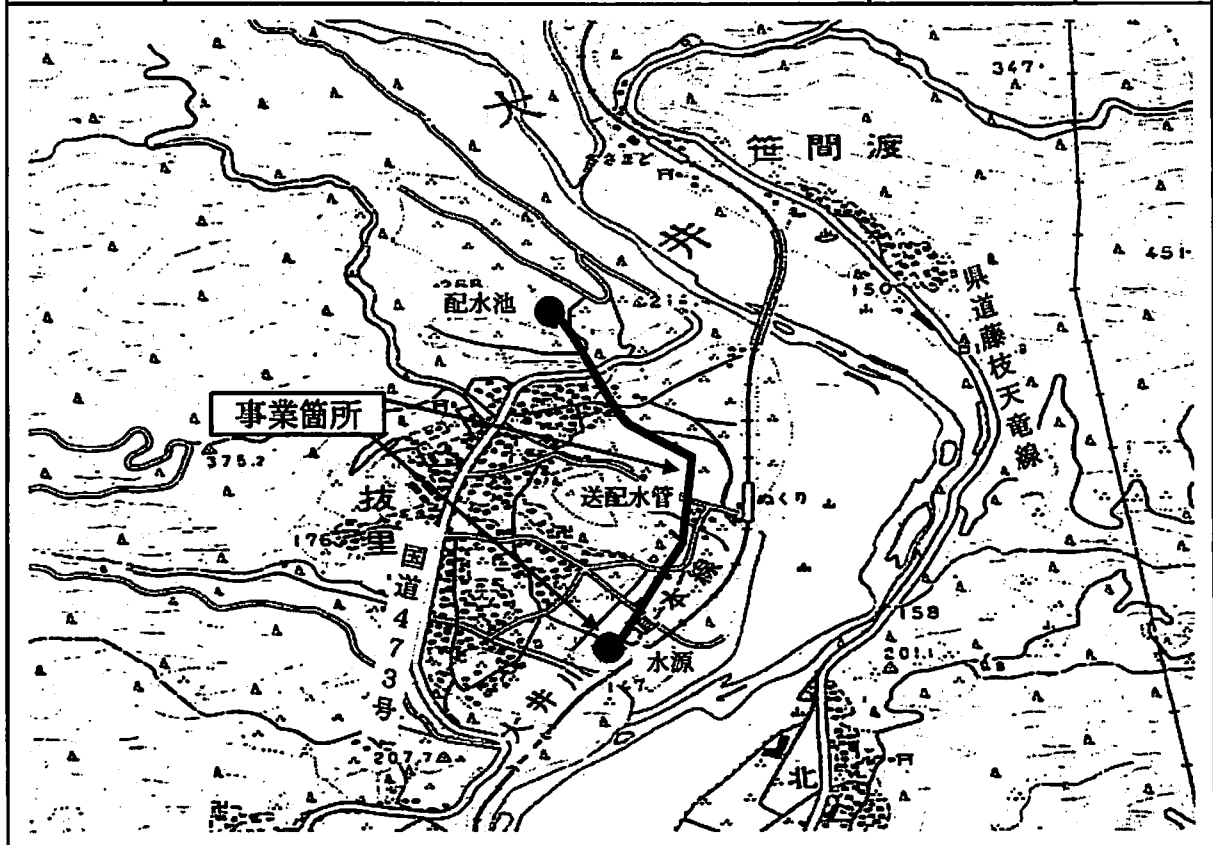

事業名	簡易水道事業特別会計 建設改良事業 (犬間簡易水道 配水池)	事業別概要書のページ	223
-----	--------------------------------	------------	-----

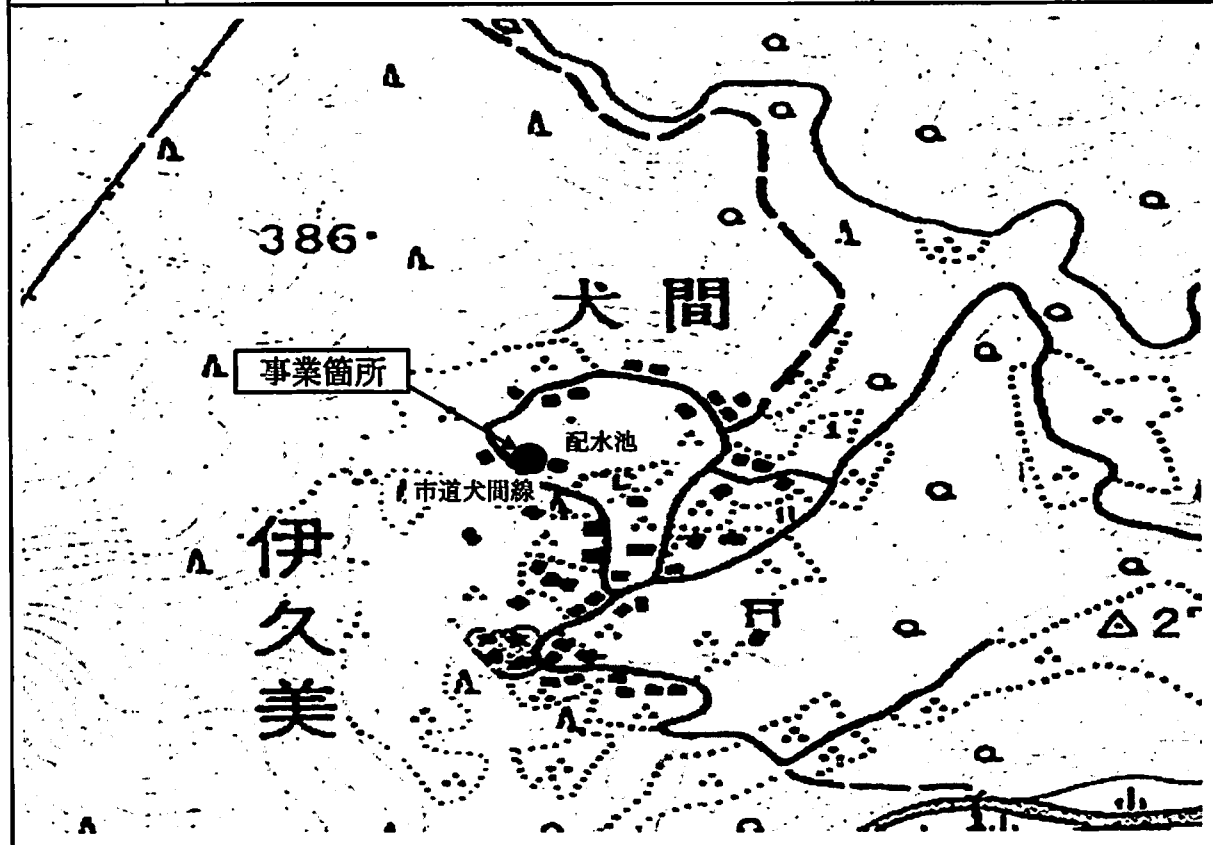

事業名	公共下水道事業特別会計 污水管渠整備事業（本通六丁目・高砂町）	事業別概要書 の ペ ー ジ	231
-----	------------------------------------	-------------------	-----

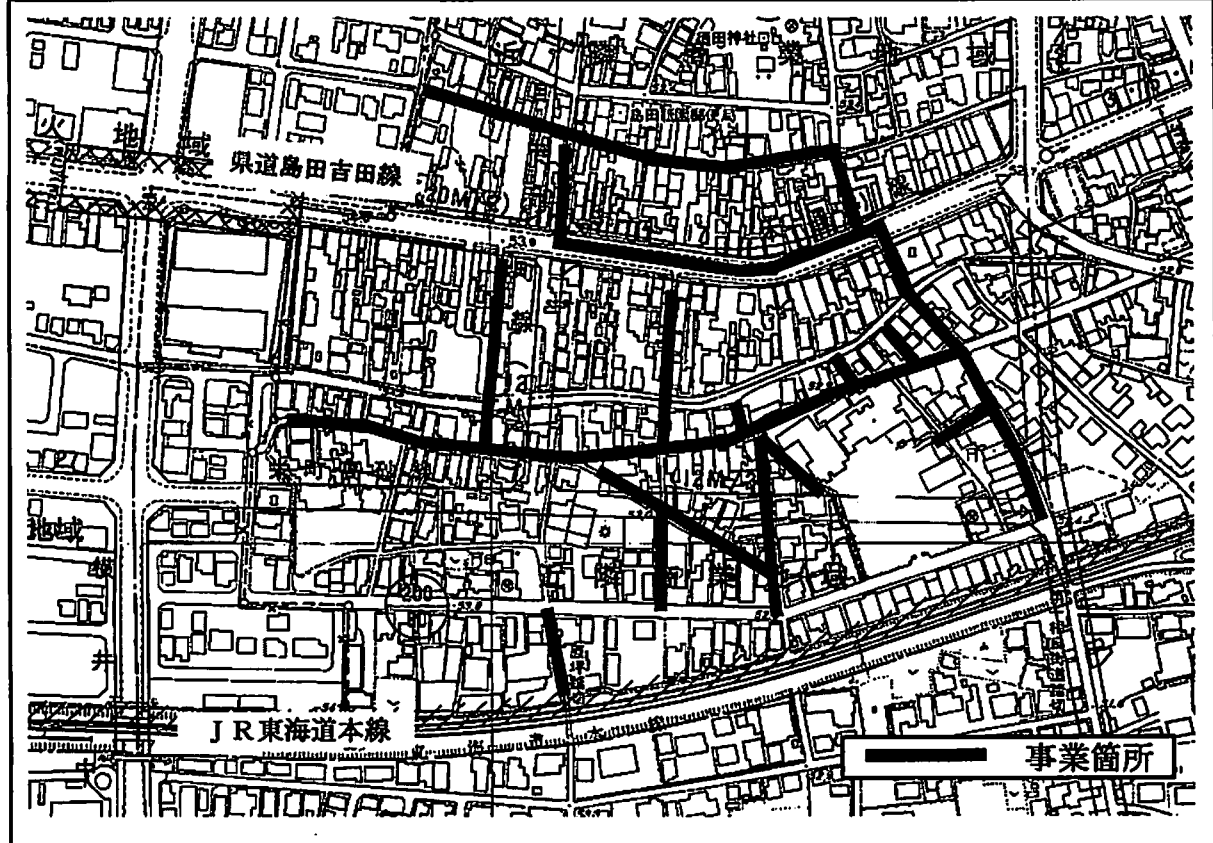

事業名	公共下水道事業特別会計 污水管渠整備事業（中溝町）	事業別概要書 の ペ ー ジ	231
-----	------------------------------	-------------------	-----

