

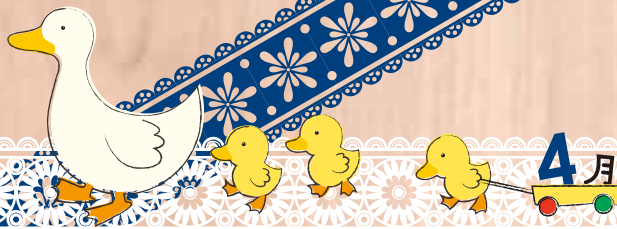

母子健康手帳交付・乳幼児健診など

種別	ところ	対象	日	時間	持ち物
母子健康手帳交付	保健福祉センター受付(1階)	市内に住民登録がある妊婦	(月)~(金) (祝日休み)	9:00 ~ 11:30	妊娠届出書
7か月児健康相談	保健福祉センター乳幼児室	平成25年 9月 1~15日生まれ	8日(火)	9:30 ~ 10:00	母子健康手帳、バスタオル、ハンカチ、アンケート
		9月 16~30日生まれ	15日(火)		
1歳6か月児健診	保健福祉センター乳幼児室ほか	平成24年 9月 1~15日生まれ	8日(火)	12:45 ~ 13:15	母子健康手帳、アンケート
		9月 16~30日生まれ	15日(火)		
3歳児健診	保健福祉センター乳幼児室ほか	平成23年 3月 1~12日生まれ	10日(休)	12:45 ~ 13:15	母子健康手帳、アンケート、朝採った尿
		3月 13~31日生まれ	17日(休)		
フッ素塗布	保健福祉センター予防健診室	①1歳6か月児 ②2歳児 ③2歳6か月児 ④3歳児 ⑤3歳6か月児 ※上記対象月以外で、塗布を希望する場合はご相談ください。	8日(火) 10日(休) 15日(火) 17日(休)	13:00 ~ 15:30	母子健康手帳、タオル、1,000円(初回に5回分徴収します)
乳幼児相談	保健福祉センター乳幼児室	乳幼児(要電話予約)		9:30 ~ 11:00	母子健康手帳
	子育て支援センターむくむく(川根保育園内)	乳幼児	7日(月)		
	金谷公民館みんくる	乳幼児	18日(金)		
身体測定	保健福祉センター総合受付	乳幼児(自由測定)	(月)~(金) (祝日休み)	9:00 ~ 11:30	
離乳食講習会	保健福祉センター乳幼児室ほか	平成25年12月生まれの子の保護者 託児の申し込み(人数制限あり) しめきり:3月28日(金)	4日(金)	14:00 ~ 15:00 (受付13:20 ~ 13:50)	母子健康手帳、筆記用具、アンケート ※骨密度チェック希望者は、裸足になれる服装でお越しください。
食生活相談	保健福祉センター小児科検診室	予約制 乳幼児からお年寄りまでの食生活に関する相談	24日(休)	13:30 ~ 16:00	



成人健康相談など

ご利用ください「医療ネットしずおか」(県健康福祉部)

今診てもらえる医療機関や休日・夜間当番医の情報を、ホームページで提供しています。☎<http://www.qq.pref.shizuoka.jp/>

種別	ところ	日	時間	相談内容など
健康の日 健康相談	保健福祉センター 予防健診室	21日(月)	9:30～11:00	血圧測定、尿検査、骨密度測定(1年以上実施していない人)、体組成測定、健康相談、栄養相談、歯科健診 ※健診結果でご心配な点やご不明な点がある人は、健康相談を利用しましょう。
伊太和里の湯 健康相談	伊太和里の湯 多目的ルーム	3日(木)・10日(木)・ 17日(木)・24日(木)	10:00～11:30 13:00～14:30	血圧測定、健康相談、体脂肪測定、骨密度チェック(10日・24日)
不妊・不育 専門相談	静岡市内 (あざれあほか)	第2・4金曜日	10:00～15:00	予約制 不妊の悩みや治療相談 ※火・金曜日に電話相談もあります(祝日休み)。 県不妊・不育専門相談センター ☎055-991-2006
骨髄バンク ドナー登録	藤枝総合庁舎 別館2階	3日(木)	17:30～	予約制(前日までに電話で予約してください) 県中部健康福祉センター地域医療課 ☎054-644-9273
		17日(木)	11:20～	
HIV抗体検査・ 性感染症検査	藤枝総合庁舎 別館2階	3日(木)	18:00～19:40	予約制(前日までに電話で予約してください) 県中部健康福祉センター地域医療課 ☎054-644-9273(匿名・相談無料) ※3か月以前の感染の有無が分かります。
		17日(木)	9:00～11:00	
肝炎ウイルス 検査	藤枝総合庁舎 別館2階	3日(木)	17:30～	予約制(前日までに電話で予約してください) 県中部健康福祉センター地域医療課 ☎054-644-9273 ※B・C型肝炎ウイルスの感染の有無が分かります。
		17日(木)	11:20～	
精神保健福祉 総合相談	保健福祉センター 会議室(2階)	16日(水)	14:30～16:30	予約制 県中部健康福祉センター福祉こども課 ☎054-644-9281 ※不眠、問題行動、認知症、登校拒否などの相談



夜間の診療

診療時間／午後 5 時～ 7 時

※ 当番日または診療時間が変更となる場合があります。念のため、当番医に電話でご確認の上、受診してください。

とき	当番医院 (所在地)	電話番号
1 日(火)	あきやま眼科 (阪本)	38-7221
2 日(水)	よねだクリニック (宮川町)	37-4099
3 日(木)	生駒脳神経クリニック (大津通)	37-3155
4 日(金)	あらなみ皮膚科アレルギー科 クリニック (中溝町)	34-5522
7 日(月)	伊藤医院 (大川町)	35-6693
8 日(火)	安藤整形外科 (旭二丁目)	33-7500
9 日(水)	片岡医院 (本通七丁目)	36-5104
10 日(木)	小沢クリニック (宮川町)	35-2278
11 日(金)	おおるり眼科クリニック (南一丁目)	35-7717
14 日(月)	勝見耳鼻咽喉科医院 (本通三丁目)	37-2518
15 日(火)	加藤整形外科クリニック (三ツ合町)	35-1565
16 日(水)	神川整形外科医院 (本通一丁目)	37-5236
17 日(木)	かなやま眼科医院 (道悦四丁目)	37-7767
18 日(金)	川口クリニック (大津通)	34-3700
21 日(月)	きむら島田駅南クリニック (横井三丁目)	37-1155
22 日(火)	齋藤医院 (東町)	35-3315
23 日(水)	さくらいファミリークリニック (三ツ合町)	36-3826

とき	当番医院 (所在地)	電話番号
24 日(木)	しのぎ消化器科内科医院 (元島田)	33-1100
25 日(金)	島田南耳鼻咽喉科 (南二丁目)	33-3737
28 日(月)	鈴木内科医院 (道悦四丁目)	37-5165
30 日(水)	田代クリニック (井口)	30-5550

※29 日(火)の夜間については、志太榛原地域救急医療センターにご連絡ください(診療時間などは下記のとおり)。

午後 7 時 30 分以降の診療

【志太・榛原地域救急医療センター】 ☎ 054-644-0099

ところ／藤枝市瀬戸新屋 362-1 (県藤枝総合庁舎東側)

診療時間／月～木曜日 午後 7 時 30 分～ 10 時

金～日曜日 午後 7 時 30 分～翌朝 7 時

診療科目／内科・小児科

※ 金～日曜日の午後 10 時～翌朝 7 時は、小児科のみになる場合があります。受診前にご確認ください。

▶ 夜間診療時の持ち物

保険証、乳幼児医療受給者証、後期高齢者医療被保険者証、飲んでいる薬

子どもの急な発熱やケガなどで困ったら

【静岡子ども救急電話相談】 ☎ # 8000 (プッシュ回線)

「受診した方がいい?」「様子を見ても大丈夫?」救急病院に受診させるべきか迷っている時、看護師や小児科医が電話でアドバイスします。

相談時間／年中無休 午後 6 時～翌朝午前 8 時

※ プッシュ回線以外からは ☎ 054-247-9910

相談対象／おおむね 15 歳までの子の保護者など

相談料は無料ですが、通話料は利用者負担です。

明らかに重症の場合は、迷わずダイヤル 119 番。

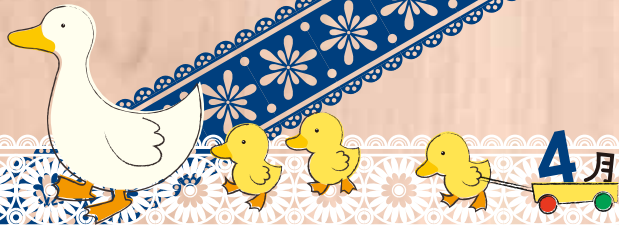

特定不妊治療費助成事業について

☎健康づくり課 ☎ 34-3281

▶国の特定不妊治療費助成事業は、平成 28 年度より年齢制限が設けられる予定です。国の有識者会議では、43 歳以上では妊娠成功率が下がるとともに、母子の危険性が増加するとされています。島田市においても、特定不妊治療費助成事業がより安心・安全な妊娠・出産に資するための支援として実施されるよう、(経過措置を設けて)平成 28 年度より年齢制限・所得制限の設定を行います。

【平成 26 年度以降】

- 静岡県特定不妊治療費補助金交付事業の対象外の人については、市助成対象額から県助成相当額(15 万円または 7.5 万円)を控除
- 助成金申請日から「1 年以上市内に居住する意思があること」を助成の条件として追加

【平成 28 年度以降】

- 年齢制限を設ける(43 歳未満で治療を開始した人が助成対象。39 歳未満で治療を開始する人は現行どおり 5 年間、40～42 歳で治療を開始する人は通算 3 年間で助成対象)
- 所得制限を設ける(夫婦合計所得額 730 万円未満)
- 1 治療年度あたり 40 万円を限度に助成

4月1日からの成人の予防接種について

☎健康づくり課 ☎ 34-3281

【成人用肺炎球菌ワクチン接種費用の一部助成】

対象／65 歳以上で、接種日に市民である人
助成額／3,000 円(生活保護受給者は自己負担免除)

【成人の風しんワクチン接種費用の一部助成】

対象／風しんにかかったことがなく、風しん抗体価が低い人(HI 抗体価：16 以下、EIA 価：8.0 未満)で、接種日に市民であり次のいずれかに該当する人

- ①妊娠を希望する女性およびその配偶者などの同居家族
 - ②妊娠している女性の配偶者などの同居家族
- 助成額／風しん 4,000 円、MR ワクチン 5,000 円(生活保護受給者は自己負担免除) ※ 風しん抗体価検査は中部健康福祉センターへ ☎ 054-644-9273

休日の診療

診療時間／午前 9 時～午後 5 時

とき	当番医院 (所在地) ▶診療科目	電話番号
6 日(日)	平井医院 (金谷本町) ▶内科、外科、消化器内科	46-2236
13 日(日)	上長尾診療所 (川根本町) ▶内科、消化器科、循環器科	56-1800
20 日(日)	加納医院 (牛尾) ▶内科、呼吸器内科、アレルギー科、小児科	45-3038
27 日(日)	織田医院 (金谷上十五軒) ▶循環器内科、内科、小児科	45-3042
29 日(火) (例)	かなや眼科 (金谷扇町) ▶眼科	45-0010

休日などの診療

【島田市休日急患診療所】 ☎ 35-1799

島田市医師会の医師が診察します。

ところ／島田市民病院内

開設日／日曜日、祝日などの休日および年末年始

受付時間／午前 8 時 30 分～11 時 30 分

午後 1 時～4 時 30 分

診療科目／内科・小児科

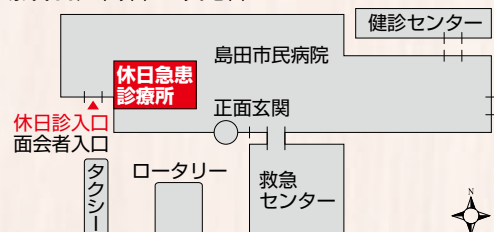

▶休日診療時の持ち物

保険証、乳幼児医療受給者証、後期高齢者医療被保険者証、飲んでいる薬