

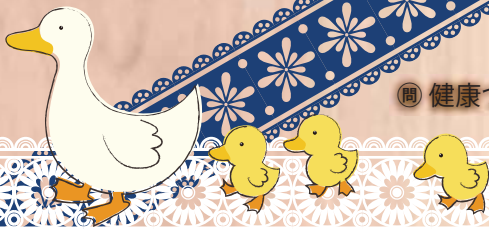

## 母子健康手帳交付・乳幼児健診など

| 種別       | ところ |        | 対象   | 日                                  | 時間                             | 持ち物   |
|----------|-----|--------|--|------------------------------------|--------------------------------|---|
| 母子健康手帳交付 | 保   | 受付(1階) | 市内に住民登録がある妊婦   | 月～金曜日                              | 9:00～11:30                     | 妊娠届出書、印鑑                                    |
| 7か月児健康相談 | 保   | 乳幼児室   | 平成24年 2月 1～15日生まれ  | 4日(火)                              | 9:30～10:00                     | 母子健康手帳、バスタオル、ハンカチ、アンケート                     |
|          |     |        | 2月 16～29日生まれ   | 11日(火)                             |                                |   |
| 1歳6か月児健診 | 保   | 乳幼児室ほか | 平成23年 2月 1～15日生まれ  | 4日(火)                              | 12:45～13:15                    | 母子健康手帳、アンケート                                |
|          |     |        | 2月 16～28日生まれ   | 11日(火)                             |                                |   |
| 3歳児健診    | 保   | 乳幼児室ほか | 平成21年 8月 1～15日生まれ  | 6日(木)                              | 12:45～13:15                    | 母子健康手帳、アンケート、朝採った尿                          |
|          |     |        | 8月 16～31日生まれ   | 13日(木)                             |                                |   |
| フッ素塗布    | 保   | 予防健診室  | ①1歳6か月児 ②2歳児 ③2歳6か月児 ④3歳児 ⑤3歳6か月児<br>※①④は、健診後に実施します。<br>②③⑤は、右日程の都合の良い日にお越しください。 | 4日(火)<br>6日(木)<br>11日(火)<br>13日(木) | 13:00～15:30                    | 母子健康手帳、タオル、フッ素問診票(初回のみ)、1,000円(初回に5回分徴収します) |
| 乳幼児相談    | 保   | 乳幼児室   | 乳幼児  | 3日(月)                              | 13:30～15:00                    | 母子健康手帳                                      |
|          |     |        |  | 25日(火)                             | 9:30～11:00                     |   |
|          | 金   | 和室     | 乳幼児  | 14日(金)                             | 9:30～11:00                     |   |
|          | 川   | 保育園内   | 乳幼児  | 24日(月)                             | 9:30～11:00                     |   |
| 離乳食講習会   | 保   | 乳幼児室ほか | 平成24年5月生まれの子の保護者<br>託児の申し込みめきり：8月31日(金)  | 14日(金)                             | 14:00～15:00<br>(受付13:20～13:50) | 母子健康手帳、筆記用具<br>※骨チェック希望者は、裸足になれる服装でお越しください。 |

保：保健福祉センター「はなみずき」 金：金谷公民館「みんくる」 川：かわね保育園内「むくむく」



## 成人健康相談など

ご利用ください「医療ネットしずおか」(県健康福祉部)

今診てもらえる医療機関や休日・夜間当番医の情報を、ホームページで提供しています。☒ <http://www.qq.pref.shizuoka.jp/>

| 種別                 | ところ                |            | 日                    | 時間                             | 相談内容など   |
|--------------------|--------------------|------------|----------------------|--------------------------------|--|
| 食生活相談              | 保                  | 小児科<br>検診室 | 7日(金)                | 9:00 ~ 12:00                   | 予約制 乳幼児からお年寄りまでの食生活に関する相談  |
|                    |                    |            | 19日(水)               | 13:30 ~ 16:30                  |  |
| 健康の日<br>健康相談       | 保                  | 予防健診室      | 3日(月)                | 9:30 ~ 11:00                   | 血圧測定、尿検査、骨密度測定(1年以上実施していない人)、体組成測定、健康相談、栄養相談、歯科健診                    |
|                    |                    | 金谷南支所      | 24日(月)               |                                | 血圧測定、骨密度測定(1年以上実施していない人)、体組成測定、健康相談、栄養相談、歯科健診                        |
| 伊太和里の湯<br>健康相談     | 伊太和里の湯<br>(多目的ルーム) |            | 6・13・20・27日<br>全て木曜日 | 10:00 ~ 11:30<br>13:00 ~ 14:30 | 血圧測定、健康相談、体脂肪測定、骨チェック(13日・27日)、歯科相談(27日)                             |
| 不妊専門相談             | ※ お問い合わせ<br>ください。  |            | 第2・4金曜日              | 10:00 ~ 15:00                  | 予約制 不妊の悩みや治療相談<br>※ 電話相談もあります(火・金曜日)。<br>県不妊専門相談センター ☎ 055-991-2006  |
| 骨髄バンク<br>ドナー登録     | 藤                  | 別館2階       | 6日(水)                | 17:30 ~                        | 予約制 県中部健康福祉センター地域医療課<br>☎ 054-644-9273                               |
|                    |                    |            | 20日(水)               | 11:20 ~                        |  |
| HIV抗体検査・<br>性感染症検査 | 藤                  | 別館2階       | 6日(水)                | 18:00 ~ 19:40                  | 予約制 県中部健康福祉センター地域医療課<br>☎ 054-644-9273 (匿名・無料)<br>※3カ月前の感染の有無がわかります。 |
|                    |                    |            | 20日(水)               | 9:00 ~ 11:00                   |  |
| 肝炎ウイルス検査           | 藤                  | 別館2階       | 6日(水)                | 17:30 ~                        | 予約制 県中部健康福祉センター地域医療課<br>☎ 054-644-9273<br>※ B型・C型肝炎ウイルスの感染の有無がわかります。 |
|                    |                    |            | 20日(水)               | 11:20 ~                        |  |

藤：藤枝総合庁舎

※ 健診結果でご心配な点やご不明な点がある人は、健康相談へ。