

島田市の人口推移等及び転入者・転出者アンケート集計結果等について

概要

1 島田市の人口推移

- ・平成 21 年度から平成 27 年度まで毎年、概ね 500 人ずつ減少
- ・平成 28 年度は、2 月末までで、減少数が 266 人（概ね半分となっている）

2 島田市の人口動態（自然動態・社会動態）

- ・平成 26 年度、平成 27 年度の減少数（約 500 人）の内訳
自然動態による減少数 約 440 人（出生数（約 700 人）－死亡者数（約 1,150 人））
社会動態による減少数 約 60 人（転入者（約 2,700 人）－転出者（約 2,760 人））
- ・平成 28 年度の減少数の内訳 ※1 月末までの移動（215 人）の内訳
自然動態による減少数 357 人（出生数（575 人）－死亡者数（932 人））
社会動態による増加数 142 人（転入者（2,012 人）－転出者（1,870 人））

3 平成 28 年 7 月～平成 29 年 2 月の転入者及び転出者アンケート集計表

●転入者アンケート（N=327）

- ・転入の理由（トップ 3）

1	就職、転職	52	(15.9%)
1	転勤	52	(15.9%)
3	結婚	51	(15.6%)
- ・住む場所を決めた理由

1	通勤、通学の利便性	99	(18.82%)
(トップ 3) 2	生まれた土地、以前住んでいた	90	(17.11%)
※複数回答 3 つまで 3	交通の便がよい	63	(11.98%)

●転出者アンケート（N=256）

- ・転出の理由（トップ 3）

1	結婚	67	(26.17%)
2	就職・転職	55	(21.48%)
3	転勤	36	(14.06%)
- ・住む場所を決めた理由

1	通勤、通学の利便性	92	(20.26%)
(トップ 3) 2	交通の便が良い	76	(16.74%)
※複数回答 3 つまで 3	家賃、土地の価格	54	(11.89%)

4 【総務省】住民基本台帳人口移動報告（平成 28 年結果 要約）

- ・東京都、東京圏の転入超過数は 5 年ぶりに減少したものの、東京一極集中の傾向は変わらない。（転入超過上位 4 位までが全て東京圏）東京、千葉、埼玉、神奈川
- ・名古屋圏、大阪圏は共に 4 年連続の転出超過
- ・全国の市町村のうち 7 割以上が転出超過

5 【静岡県】平成 28 年住民基本台帳人口移動報告における社会移動の状況

- ・静岡県は転出超過数 6,390 人で、全国ワースト 4 位
- ・年齢別の転出超過数は、20 歳～24 歳までが最も多く、2,827 人（44.2%）、次いで 15 歳～19 歳までの 1,916 人（29.9%）となっている。
- ・男女別の転出超過数は、男性 2,332 人、女性 4,058 人。
- ・男女別、年齢別の転出超過数で最も多いのが、20 歳～24 歳の女性 2,097 人（32.8%）となっている。

島田市人口推移【毎月末現在 全体人口調（外国人含む）より】

H29. 3. 21 作成

年度	月末	男	女	人口	世帯	人口増減	年度内増減
H21	3	50,623	52,744	103,367	35,267		
H22	3	50,365	52,505	102,870	35,495	-497	
H23	3	50,079	52,234	102,313	35,701	-557	
H24	3	49,813	51,880	101,693	35,945	-620	
H25	3	49,592	51,567	101,159	36,199	-534	
H26	3	49,326	51,320	100,646	36,520	-513	
H27	4	49,302	51,290	100,592	36,591	-54	-519
	5	49,291	51,263	100,554	36,600	-38	
	6	49,308	51,272	100,580	36,666	26	
	7	49,305	51,254	100,559	36,684	-21	
	8	49,319	51,261	100,580	36,756	21	
	9	49,311	51,232	100,543	36,804	-37	
	10	49,292	51,207	100,499	36,835	-44	
	11	49,275	51,197	100,472	36,863	-27	
	12	49,263	51,178	100,441	36,858	-31	
	1	49,235	51,132	100,367	36,870	-74	
	2	49,173	51,067	100,240	36,862	-127	
	3	49,084	51,043	100,127	36,950	-113	
H28	4	49,063	51,000	100,063	36,967	-64	-266
	5	49,060	50,970	100,030	37,015	-33	
	6	49,083	50,969	100,052	37,073	22	
	7	49,097	50,937	100,034	37,075	-18	
	8	49,115	50,943	100,058	37,122	24	
	9	49,138	50,926	100,064	37,172	6	
	10	49,085	50,890	99,975	37,172	-89	
	11	49,074	50,897	99,971	37,206	-4	
	12	49,075	50,896	99,971	37,224	0	
	1	49,049	50,863	99,912	37,253	-59	
	2	49,014	50,847	99,861	37,260	-51	
	3			0			

島田市人口動態【出典：静岡県的人口推計（毎月公表）の市区町別推計人口動態表】

※自然動態、社会動態は住民基本台帳に基づく

異動年度	月	公表日	現在日	異動月	自然動態			社会動態			純増減	年度計
					出生者数	死亡者数	自然増減	転入者数	転出者数	社会増減		
平成26年度	4	5月20日	毎月1日	4月中	42	86	-44	353	335	18	-26	-513
	5	6月20日	毎月1日	5月中	49	81	-32	178	200	-22	-54	
	6	7月20日	毎月1日	6月中	51	72	-21	187	161	26	5	
	7	8月20日	毎月1日	7月中	59	80	-21	218	203	15	-6	
	8	9月20日	毎月1日	8月中	65	89	-24	189	194	-5	-29	
	9	10月20日	毎月1日	9月中	73	98	-25	175	154	21	-4	
	10	11月20日	毎月1日	10月中	83	95	-12	196	191	5	-7	
	11	12月20日	毎月1日	11月中	59	90	-31	163	185	-22	-53	
	12	1月20日	毎月1日	12月中	44	108	-64	160	160	0	-64	
	1	2月20日	毎月1日	1月中	62	161	-99	178	163	15	-84	
	2	3月20日	毎月1日	2月中	64	99	-35	199	196	3	-32	
	3	4月20日	毎月1日	3月中	73	112	-39	487	607	-120	-159	
	合計					724	1,171	-447	2,683	2,749	-66	
平成27年度	4	5月20日	毎月1日	4月中	58	95	-37	328	345	-17	-54	-519
	5	6月20日	毎月1日	5月中	47	83	-36	167	169	-2	-38	
	6	7月20日	毎月1日	6月中	67	73	-6	230	198	32	26	
	7	8月20日	毎月1日	7月中	71	77	-6	181	196	-15	-21	
	8	9月20日	毎月1日	8月中	61	90	-29	238	188	50	21	
	9	10月20日	毎月1日	9月中	67	87	-20	195	212	-17	-37	
	10	11月20日	毎月1日	10月中	75	96	-21	181	204	-23	-44	
	11	12月20日	毎月1日	11月中	58	93	-35	160	152	8	-27	
	12	1月20日	毎月1日	12月中	52	102	-50	175	156	19	-31	
	1	2月20日	毎月1日	1月中	63	141	-78	182	178	4	-74	
	2	3月20日	毎月1日	2月中	43	120	-77	162	212	-50	-127	
	3	4月20日	毎月1日	3月中	60	107	-47	482	548	-66	-113	
	合計					722	1,164	-442	2,681	2,758	-77	
平成28年度	4	5月20日	毎月1日	4月中	48	86	-38	281	307	-26	-64	-215
	5	6月20日	毎月1日	5月中	50	76	-26	190	197	-7	-33	
	6	7月20日	毎月1日	6月中	66	92	-26	227	179	48	22	
	7	8月20日	毎月1日	7月中	55	77	-22	190	186	4	-18	
	8	9月20日	毎月1日	8月中	62	84	-22	241	195	46	24	
	9	10月20日	毎月1日	9月中	59	89	-30	198	162	36	6	
	10	11月20日	毎月1日	10月中	53	102	-49	140	180	-40	-89	
	11	12月20日	毎月1日	11月中	72	84	-12	166	158	8	-4	
	12	1月20日	毎月1日	12月中	57	96	-39	179	140	39	0	
	1	2月20日	毎月1日	1月中	53	146	-93	200	166	34	-59	
	2	3月20日	毎月1日	2月中			0			0	0	
	3	4月20日	毎月1日	3月中			0			0	0	
	合計					575	932	-357	2,012	1,870	142	

転入者・転出者アンケート集計結果について

I 転入・転出アンケート調査の概要

- 1 調査の目的
- 2 調査の設計
- 3 アンケート回収状況
- 4 調査の項目

II 調査結果の概要

- 1 転出者の調査結果について
- 2 対象者を限定した転出者の調査結果について
- 3 転入者の調査結果について
- 4 対象者を限定した転入者の調査結果について

III アンケート調査票（様式）

- 1 転出者アンケート
- 2 転入者アンケート

IV アンケート集計結果表

- 1 転出者アンケートの集計結果表
- 2 転入者アンケートの集計結果表

I 転入・転出アンケート調査の概要

1 調査の目的

「人口減少対策」に関する今後の施策展開に活かすため、転入者及び転出者がどういうきっかけや理由により、移動を決めているのか、社会移動の実態を把握する。

2 調査の設計

(1) 調査対象

■転入者 平成28年7月1日から平成29年2月28日までに転入した者 1,467件

■転出者 平成28年7月1日から平成29年2月28日までに転出した者 1,363件

(2) 調査方法

市民課及び各支所の転入等受付窓口にて、アンケートを配布し、記入を依頼し、アンケート回収ボックスにて回収する。

(3) 調査の期間

今回は、平成28年7月1日から平成29年2月28日の間で集計。しかし、当該アンケート調査は、総合戦略の計画期間である5年間は実施予定。

3 アンケート回収状況

■転入者 327件 ■転出者 256件

4 調査の項目

別紙「アンケート調査票」のとおり

II 調査結果の概要

1 転出者の調査結果について

(1) 性別 (N=256) ※家族で転出の場合、世帯主の方の年齢

性別	人数	構成比
男性	137	53.5%
女性	118	46.1%
未回答	1	0.4%
合計	256	100%

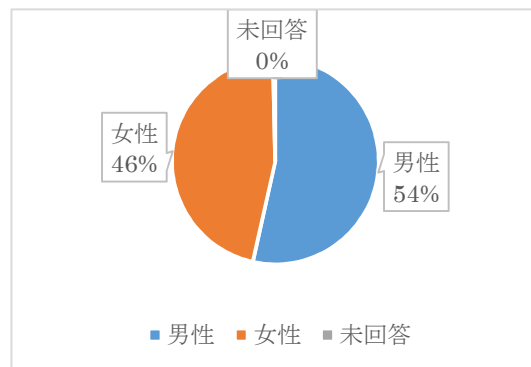

(2) 年齢 (N=256) ※家族で転出の場合、世帯主の方の年齢

年齢	人数	構成比
19歳以下	5	2.0%
20歳代	123	48.0%
30歳代	64	25.0%
40歳代	42	16.4%
50歳代	8	3.1%
60歳代	6	2.3%
70歳以上	7	2.7%
未回答	1	0.4%
合計	256	100%

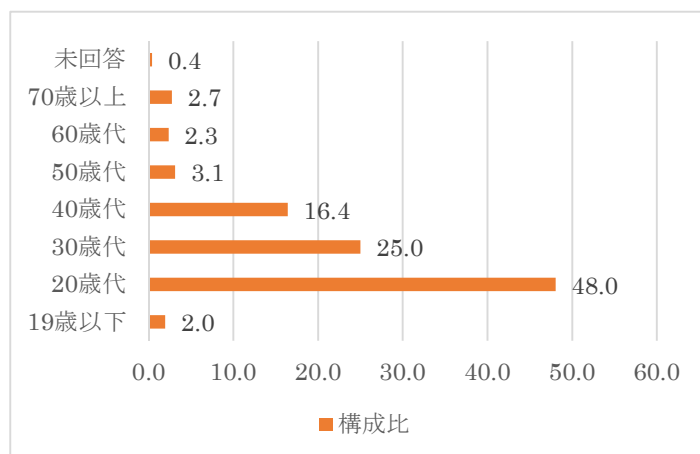

(3) 転出される方の家族構成 (N=256)

「家族の一部」が最も多く、次いで「一人世帯」となっている。

家族構成	人数	構成比
家族全員(親と子など)	17	6.6 %
家族の一部	107	41.8 %
夫婦	25	9.8 %
一人世帯	100	39.1 %
その他	6	2.3 %
未回答	1	0.4 %
合計	256	100 %

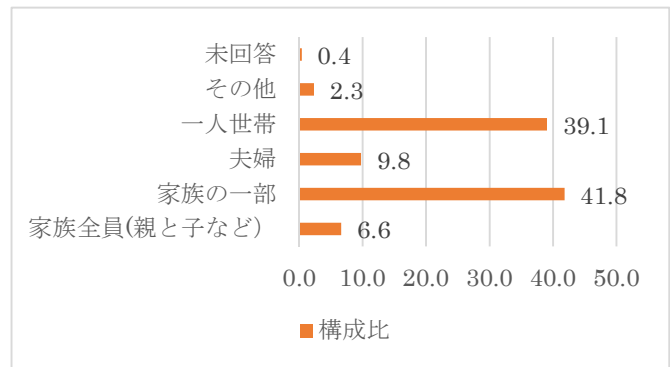

(4) 転出先の住所 (全国ブロック) (N=256)

転出先として、「静岡県」が最も多く、次いで「関東」、「関西」、「東海」となっている。男女別にも、同様の結果となっている。

転出先	人数	構成比
静岡県	167	65.2 %
関東	47	18.4 %
関西	11	4.3 %
東海 (静岡県除く)	10	3.9 %
海外	6	2.3 %
北海道	3	1.2 %
九州	3	1.2 %
甲信越・北陸	2	0.8 %
東北	1	0.4 %
中国	1	0.4 %
未回答	5	2.0 %
合計	256	100.0 %

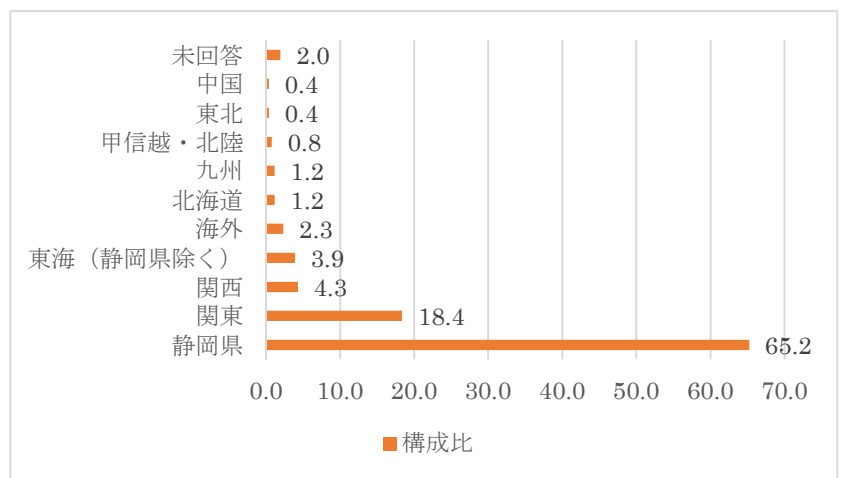

(5) 転出先の住所 (静岡県内地区) 【静岡県のみを対象 (N=167)】

静岡県内への転出については、「志太榛原・中東遠」が最も多く、近隣自治体への転出が多いことがわかる。

転出先	人数	構成比
静岡県西部(浜松市、湖西市)	17	10.2 %
静岡県志太榛原・中東遠	107	64.1 %
静岡県中部(静岡市)	34	20.4 %
静岡県東部	8	4.8 %
伊豆半島	1	0.6 %
合計	167	100.0 %

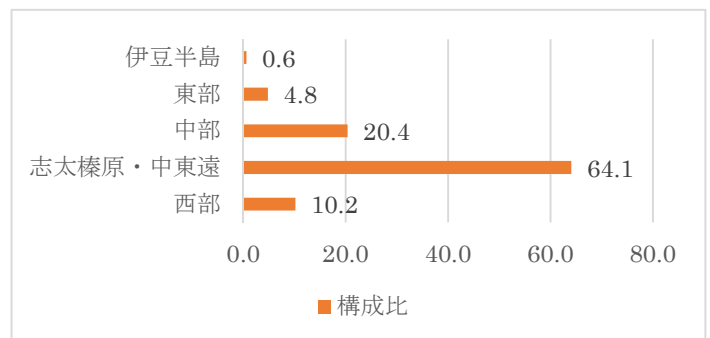

(6) 転出先の住所（静岡県内市町）【静岡県のみを対象（N=167）】

静岡県内への転出について、「藤枝市」最も多く、次いで、「静岡市」、「焼津市」の順となっている。男女別にみると、男性では、「静岡市」、「焼津市」の順、女性では、「藤枝市」、「静岡市」の順となっている。

転出先	人数	構成比
藤枝市	36	21.6 %
静岡市	34	20.4 %
焼津市	22	13.2 %
浜松市	16	9.6 %
掛川市	10	6.0 %
牧之原市	9	5.4 %
袋井市	6	3.6 %
吉田町	6	3.6 %
島田市	5	3.0 %
菊川市	5	3.0 %
磐田市	5	3.0 %
三島市	3	1.8 %
富士市	2	1.2 %
下田市	1	0.6 %
御前崎市	1	0.6 %
森町	1	0.6 %
清水町	1	0.6 %
湖西市	1	0.6 %
沼津市	1	0.6 %
裾野市	1	0.6 %
川根本町	1	0.6 %
合計	167	100.0 %

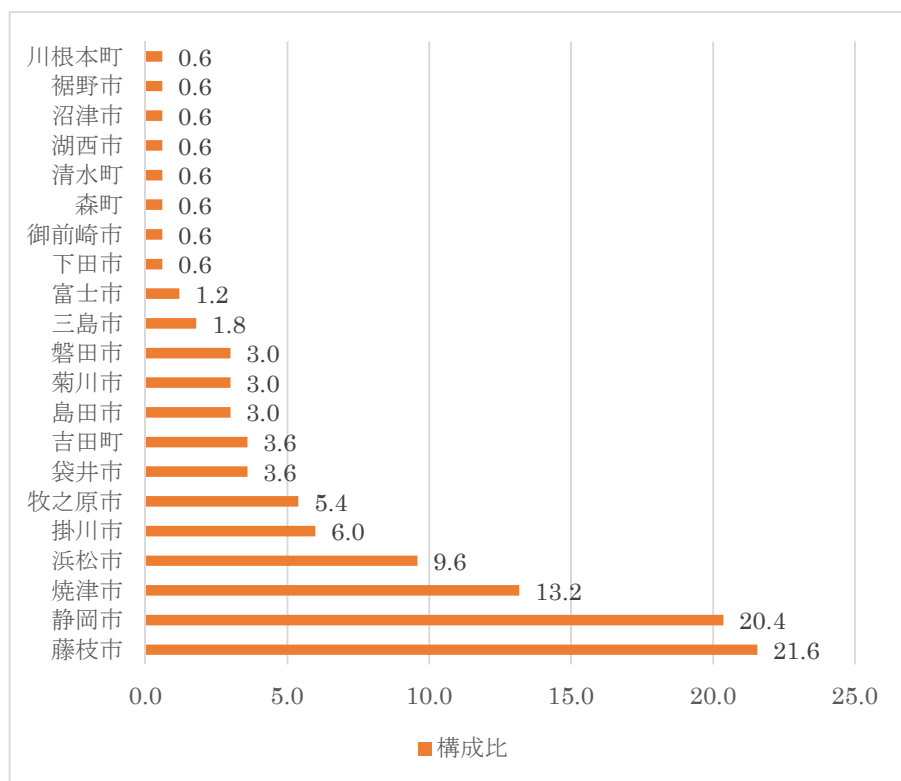

(7) 転出の理由（N=256）

「結婚」が最も多く、次いで「就職・転職」、「転勤」となっている。男女別にみると、男性では、「就職・転職」が最も多く、次いで「転勤」となるが、女性では、「結婚」が最も多く、次いで、「就職・転職」となっている。

転出理由	人数	構成比
就職・転職	55	21.5 %
転勤	36	14.1 %
退職	5	2.0 %
学校の都合（進学・通学など）	4	1.6 %
子どもの学校の都合（進学・通学など）	0	0.0 %
住宅の都合（新築・借り換えなど）	5	2.0 %
結婚	67	26.2 %
親や子どもとの同居、近居	18	7.0 %
家族・親族からの独立	19	7.4 %
より良い住宅を求めて	7	2.7 %
より良い周辺環境を求めて	9	3.5 %
地震・津波に対する不安	0	0.0 %
未回答	31	12.1 %
合計	256	100.0 %

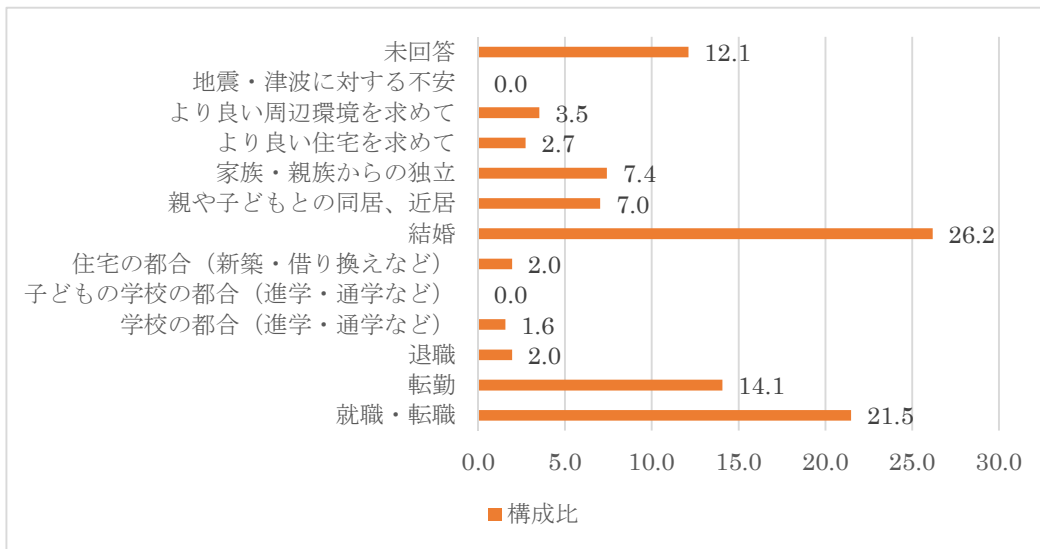

(8) 住む場所を決める際に考慮した居住環境（3つまで回答可）（N=454）

「通勤・通学の利便性」が最も多く、次いで、「交通の便がよい」、「家賃、土地の価格」となっている。男女別にみると、男性では、「交通の便がよい」が最も多く、次いで、「仕事がある」となるが、女性では、「通勤・通学の利便性」が最も多く、次いで、「交通の便がよい」となっている。

居住環境	人数	構成比
自然環境は豊か	15	3.3 %
交通の便がよい	76	16.7 %
仕事がある	52	11.5 %
通勤・通学の利便性	92	20.3 %
安全安心な場所	27	5.9 %
教育・保育サービスの充実度	2	0.4 %
医療・福祉サービスの充実度	8	1.8 %
家賃、土地の価格	54	11.9 %
買い物をする店の多さ、近さ	50	11.0 %
転入者への助成制度	1	0.2 %
近所のつきあい、地域活動の活発さ	3	0.7 %
まちの知名度	3	0.7 %
生まれた土地、以前住んでいた	24	5.3 %
未回答	47	10.4 %
合計	454	100.0 %

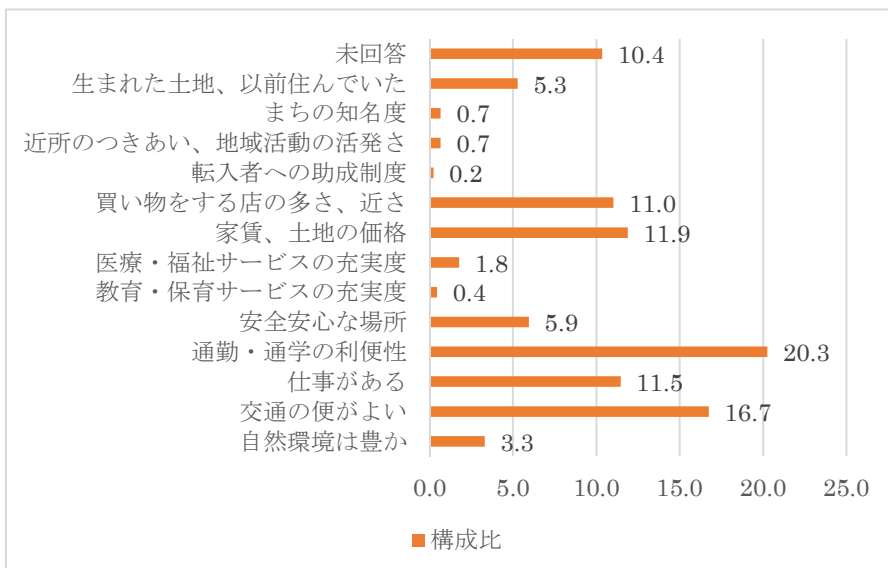

2 対象者を限定した転出者の調査結果について

<転出した方のうち 20代・30代を対象>

(1) 転出の理由 (N=187 男性 95 人、女性 92 人)

「結婚」が最も多く、次いで「就職・転職」となっている。男女別にみると、男性では、「就職・転職」が最も多く、次いで「転勤」となるが、女性では、「結婚」が最も多く、次いで、「就職・転職」となっている。

転出理由	人数	構成比
就職・転職	47	25.1 %
転勤	24	12.8 %
退職	5	2.7 %
学校の都合(進学・通学など)	3	1.6 %
子どもの学校の都合(進学・通学など)	0	0.0 %
住宅の都合(新築・借り換えなど)	2	1.1 %
結婚	57	30.5 %
親や子どもとの同居、近居	5	2.7 %
家族・親族からの独立	13	7.0 %
より良い住宅を求めて	3	1.6 %
より良い周辺環境を求めて	4	2.1 %
地震・津波に対する不安	0	0.0 %
未回答	24	12.8 %
合計	187	100.0 %

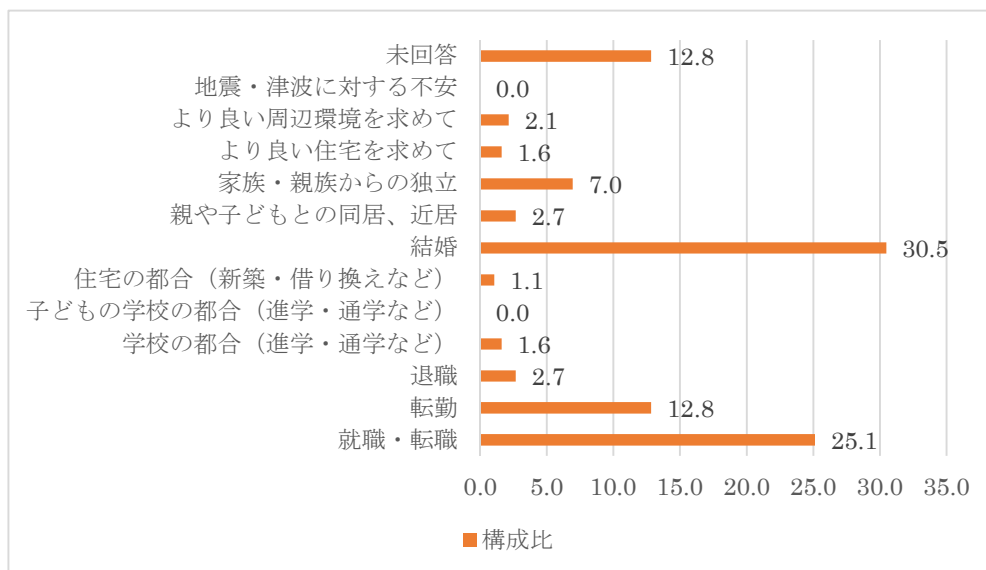

(2) 住む場所を決める際に考慮した居住環境（3つまで回答可）（N=337）

「通勤・通学の利便性」が最も多く、次いで、「交通の便がよい」、「仕事がある」となっている。
 男女別にみると、男性では、「通勤・通学の利便性」が最も多く、次いで、「仕事がある」となるが、
 女性では、「通勤・通学の利便性」が最も多く、次いで、「交通の便がよい」となっている。

居住環境	人数	構成比
自然環境は豊か	9	2.7 %
交通の便がよい	57	16.9 %
仕事がある	46	13.6 %
通勤・通学の利便性	70	20.8 %
安全安心な場所	18	5.3 %
教育・保育サービスの充実度	2	0.6 %
医療・福祉サービスの充実度	3	0.9 %
家賃、土地の価格	39	11.6 %
買い物をする店の多さ、近さ	38	11.3 %
転入者への助成制度	0	0.0 %
近所のつきあい、地域活動の活発さ	3	0.9 %
まちの知名度	2	0.6 %
生まれた土地、以前住んでいた	13	3.9 %
未回答	37	11.0 %
合計	337	100.0 %

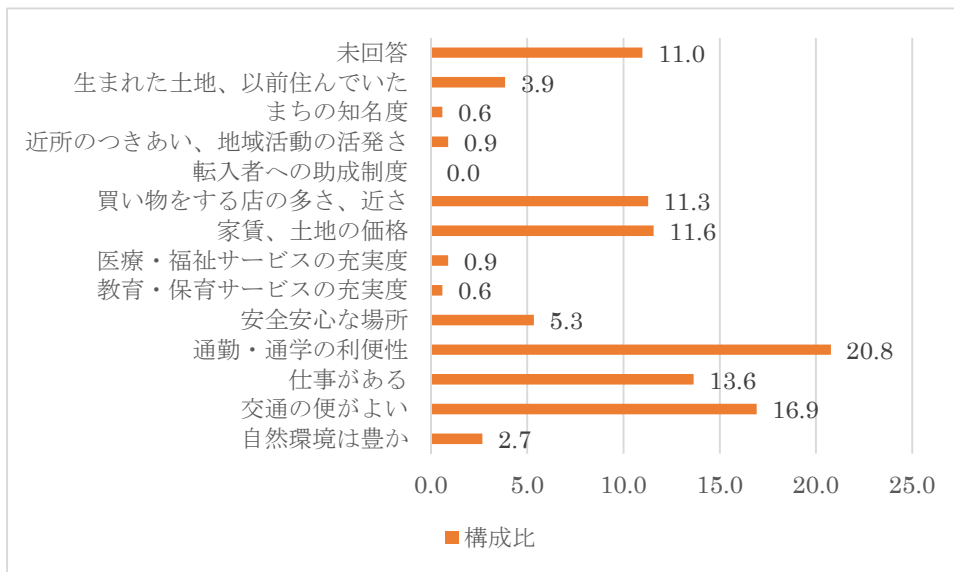

3 転入者の調査結果について

(1) 性別 (N=327) ※家族で転入の場合、世帯主の方の性別

性別	人数	構成比
男性	207	63.3 %
女性	120	36.7 %
合計	327	100 %

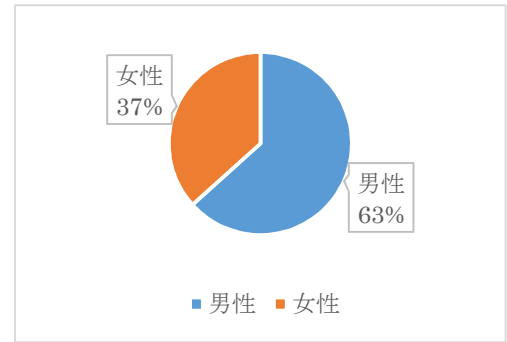

(2) 年齢 (N=327) ※家族で転入の場合、世帯主の方の年齢

20代～30代が最も多い。男女別にみても同様の結果となっている。

年齢	人数	構成比
19歳以下	10	3.1 %
20歳代	144	44.0 %
30歳代	89	27.2 %
40歳代	46	14.1 %
50歳代	19	5.8 %
60歳代	10	3.1 %
70歳以上	9	2.8 %
合計	327	100.0 %

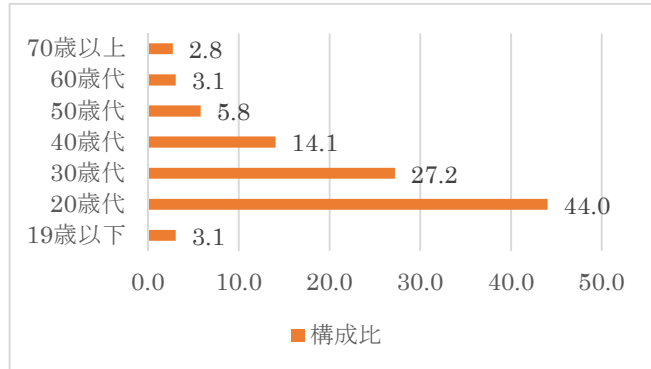

(3) 転入される方の家族構成 (N=327)

「一人世帯」が最も多く、次いで「家族の一部」、「夫婦」となっている。

家族構成	人数	構成比
家族全員(親と子など)	41	12.5 %
家族の一部	69	21.1 %
夫婦	62	19.0 %
一人世帯	140	42.8 %
その他	11	3.4 %
未回答	4	1.2 %
合計	327	100.0 %

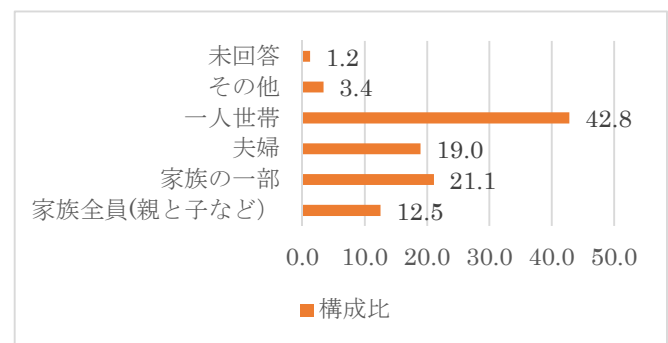

(4) 転入前の住所 (全国ブロック) (N=327)

転入前住所として、「静岡県」が最も多く、次いで「関東」、「東海」となっている。男女別にみても、同様の結果となっている。

転入前住所	人数	構成比
静岡県	223	68.2 %
関東	45	13.8 %
東海(静岡県除く)	23	7.0 %
関西	10	3.1 %
海外	7	2.1 %
東北	5	1.5 %
九州	4	1.2 %
北海道	2	0.6 %
甲信越・北陸	2	0.6 %
四国	1	0.3 %
中国	1	0.3 %
未回答	4	1.2 %
合計	327	100.0 %

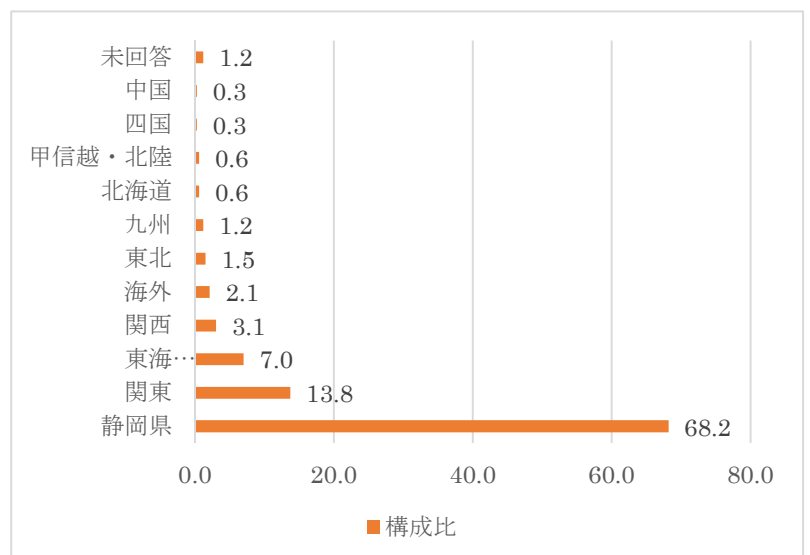

(5) 転入前の住所（静岡県内地区）【静岡県のみを対象（N=223）】

転入前住所が「静岡県」のデータを詳細にみると、「志太榛原・中東遠」が最も多く、近隣自治体からの転入が多いことがわかる。

転入前住所	人数	構成比
静岡県西部(浜松市、湖西市)	17	7.6 %
静岡県志太榛原・中東遠	146	65.5 %
静岡県中部(静岡市)	43	19.3 %
静岡県東部	12	5.4 %
静岡県伊豆半島	5	2.2 %
	223	100.0 %

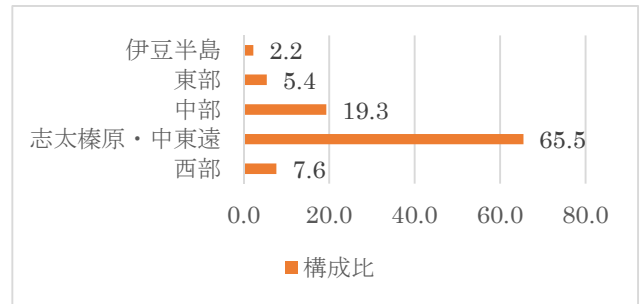

(6) 転入前の住所（静岡県内市町）【静岡県のみを対象（N=223）】

転入前住所が「静岡県」のデータを詳細にみると、「藤枝市」が最も多く、次いで、「静岡市」、「焼津市」となっている。男女別にみても、同様の結果となっている。

転入前住所	人数	構成比
藤枝市	44	19.7 %
静岡市	43	19.3 %
焼津市	26	11.7 %
浜松市	16	7.2 %
牧之原市	14	6.3 %
吉田町	13	5.8 %
掛川市	12	5.4 %
島田市	9	4.0 %
袋井市	8	3.6 %
御前崎市	6	2.7 %
川根本町	5	2.2 %
菊川市	5	2.2 %
磐田市	4	1.8 %
富士市	3	1.3 %
伊豆市	3	1.3 %
沼津市	2	0.9 %
御殿場市	2	0.9 %
長泉町	2	0.9 %
函南町	1	0.4 %
三島市	1	0.4 %
伊豆の国市	1	0.4 %
湖西市	1	0.4 %
裾野市	1	0.4 %
伊東市	1	0.4 %
	223	100.0 %

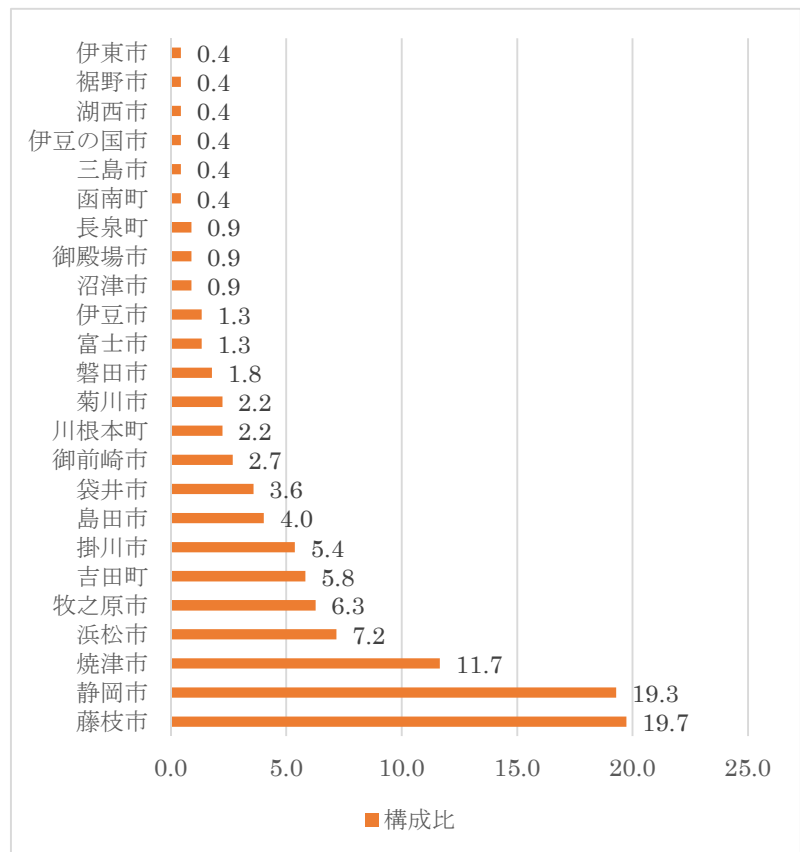

(7) 転入の理由 (N=327)

「就職・転職」及び「転勤」が最も多く、次いで「結婚」となっている。男女別にみると、男性では、「就職・転職」が最も多く、次いで、「転勤」となるが、女性では、「結婚」が最も多く、次いで、「転勤」となっている。

転出理由	人数	構成比
就職・転職	52	15.9 %
転勤	52	15.9 %
退職	18	5.5 %
学校の都合(進学・通学など)	2	0.6 %
子どもの学校の都合(進学・通学など)	2	0.6 %
住宅の都合(新築・借り換えなど)	25	7.6 %
結婚	51	15.6 %
親や子どもとの同居、近居	33	10.1 %
家族・親族からの独立	16	4.9 %
より良い住宅を求めて	7	2.1 %
より良い周辺環境を求めて	17	5.2 %
地震・津波に対する不安	1	0.3 %
未回答	51	15.6 %
合計	327	100.0 %

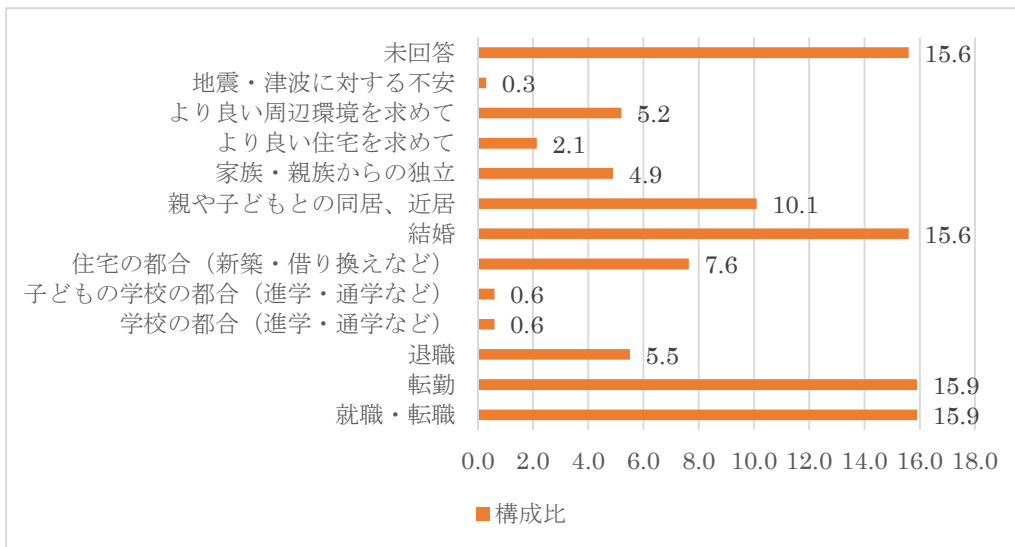

(8) 住む場所を決める際に考慮した居住環境（3つまで回答可）（N=526）

「通勤・通学の利便性」が最も多く、次いで、「生まれた土地、以前住んでいた」、「交通の便がよい」となっている。男女別にみると、男性では、「通勤・通学の利便性」が最も多く、次いで「生まれた土地、以前住んでいた」となるが、女性では、「生まれた土地、以前住んでいた」が最も多く、次いで「通勤・通学の利便性」となっている。

居住環境	人数	構成比
自然環境は豊か	43	8.2 %
交通の便がよい	63	12.0 %
仕事がある	32	6.1 %
通勤・通学の利便性	99	18.8 %
安全安心な場所	35	6.7 %
教育・保育サービスの充実度	2	0.4 %
医療・福祉サービスの充実度	6	1.1 %
家賃、土地の価格	55	10.5 %
買い物をする店の多さ、近さ	41	7.8 %
転入者への助成制度	2	0.4 %
近所のつきあい、地域活動の活発さ	4	0.8 %
まちの知名度	0	0.0 %
生まれた土地、以前住んでいた	90	17.1 %
未回答	54	10.3 %
合計	526	100.0 %

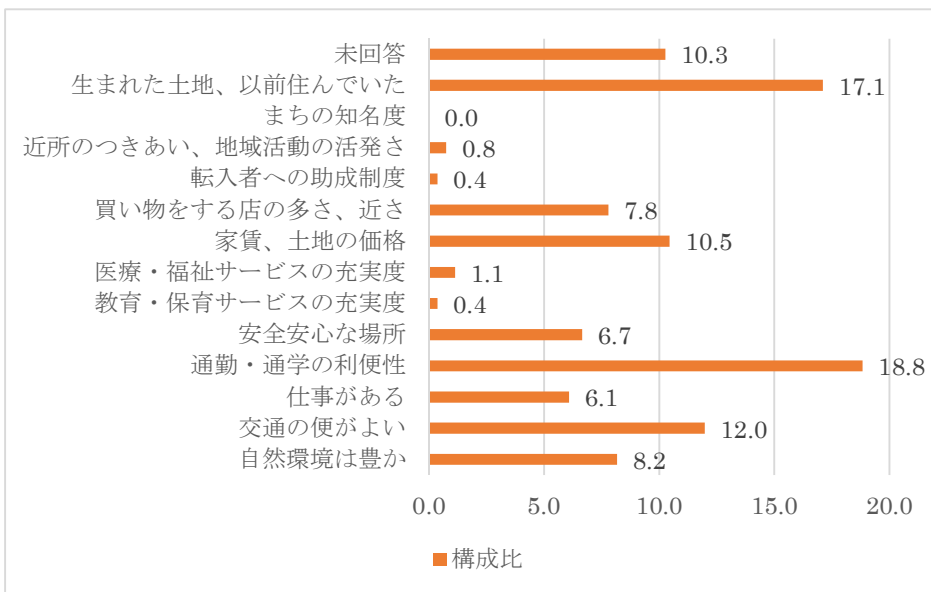

(9) 島田市に住むのは何回目ですか？（N=327）

何回目？	人数	構成比
初めて	189	57.8 %
2回目	82	25.1 %
3回目	17	5.2 %
4回目	3	0.9 %
5回以上	2	0.6 %
未回答	34	10.4 %
合計	327	100.0 %

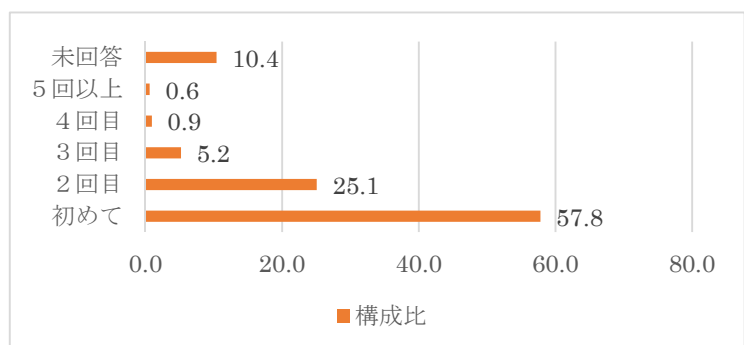

(10) 島田市に住むのが2回目以上の方にお聞きします。島田市に生まれましたか？ (N=104)

島田に生まれた？	人数	構成比
はい	77	74.0 %
いいえ	27	26.0 %
未回答	0	0.0 %
合計	104	100.0 %

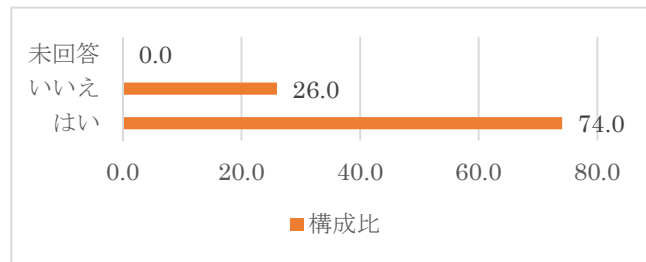

4 対象者を限定した転入者の調査結果について

<転入した方のうち20代・30代を対象>

(1) 転入理由 (N=233 男性 143人、女性 90人)

「結婚」が最も多く、次いで「就職・転職」、「転勤」となっている。男女別にみると、男性では、「就職・転職」が最も多く、次いで、「転勤」となるが、女性では、「結婚」が最も多く、次いで、「就職・転職」となっている。

転入理由	人数	構成比
就職・転職	41	17.6 %
転勤	37	15.9 %
退職	13	5.6 %
学校の都合(進学・通学など)	1	0.4 %
子どもの学校の都合(進学・通学など)	1	0.4 %
住宅の都合(新築・借り換えなど)	18	7.7 %
結婚	47	20.2 %
親や子どもとの同居、近居	18	7.7 %
家族・親族からの独立	12	5.2 %
より良い住宅を求めて	3	1.3 %
より良い周辺環境を求めて	8	3.4 %
地震・津波に対する不安	1	0.4 %
未回答	33	14.2 %
合計	233	100.0 %

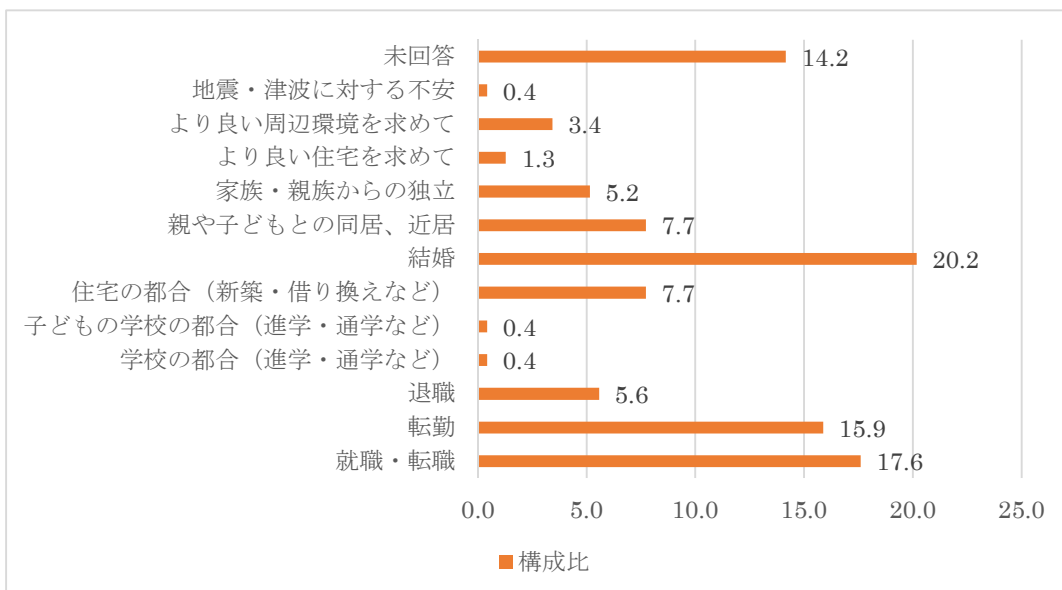

(2) 住む場所を決める際に考慮した居住環境（3つまで選択可）（N=374）

「通勤・通学の利便性」が最も高く、次いで、「生まれた土地、以前住んでいた」、「交通の便がよい」となっている。男女別にみると、男性では、「通勤・通学の利便性」が最も多く、次いで、「生まれた土地、以前住んでいた」となるが、女性では、「生まれた土地、以前住んでいた」が最も多く、次いで、「通勤・通学の利便性」となっている。

居住環境	人数	構成比
自然環境は豊か	28	7.5 %
交通の便がよい	50	13.4 %
仕事がある	23	6.1 %
通勤・通学の利便性	75	20.1 %
安全安心な場所	22	5.9 %
教育・保育サービスの充実度	2	0.5 %
医療・福祉サービスの充実度	2	0.5 %
家賃、土地の価格	37	9.9 %
買い物をする店の多さ、近さ	34	9.1 %
転入者への助成制度	1	0.3 %
近所のつきあい、地域活動の活発さ	3	0.8 %
まちの知名度	0	0.0 %
生まれた土地、以前住んでいた	63	16.8 %
未回答	34	9.1 %
合計	374	100.0 %

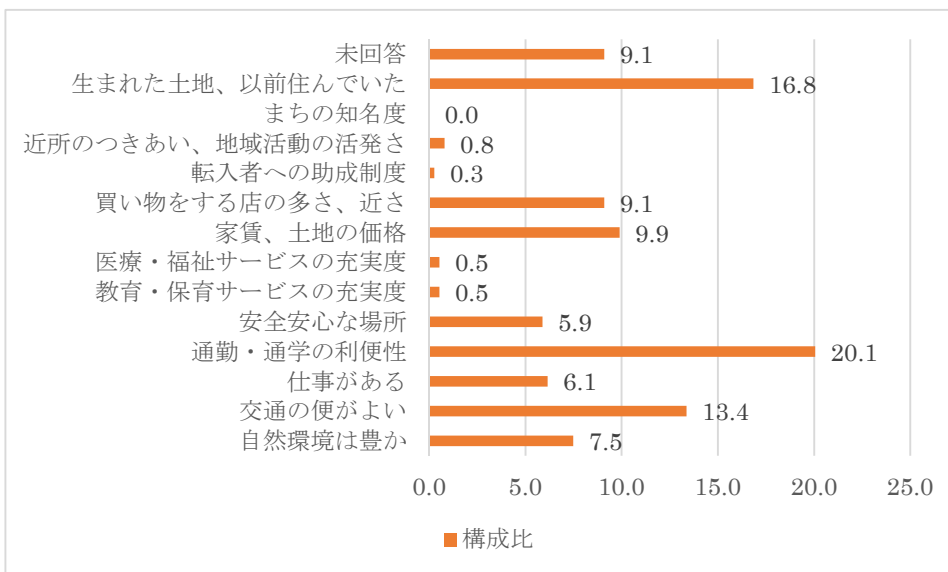

問8 転出の理由（最も大きな理由1つに○）

- | | |
|---------------------|---------------------|
| 1. 就職・転職 | 2. 転勤 |
| 3. 退職 | 4. 学校の都合（進学・通学など） |
| 5. 子供の学校の都合（進学・通学等） | 6. 住宅の都合（新築・借り換えなど） |
| 7. 結婚 | 8. 親や子どもとの同居、近居 |
| 9. 家族・親族からの独立 | 10. より良い住宅を求めて |
| 11. より良い周辺環境を求めて | 12. 地震・津波に対する不安 |

問9 島田市内でも住まいを探されましたか？（1つに○）

1. 島田市内も探した上で、他市町村に決めた
2. 最初から他市町村に住もうと決めていたので、島田市内は探さなかった
3. 仕事や家庭などの都合により、転出先の自治体に住む必要があった
4. その他（ ）

問10 転出先を決める際に考慮した居住環境として、大きなものは何ですか？（3つまでに○）

- | | |
|----------------------|------------------|
| 1. 自然環境が豊か | 2. 交通の便がよい |
| 3. 仕事がある | 4. 通勤・通学の利便性 |
| 5. 安全安心な場所 | 6. 教育・保育サービスの充実度 |
| 7. 医療・福祉サービスの充実度 | 8. 家賃、土地の価格 |
| 9. 買い物をする店の多さ、近さ | 10. 転入者への助成制度 |
| 11. 近所のつきあい、地域活動の活発さ | 12. まちの知名度 |
| 13. 生まれた土地、以前住んでいた | |

問11 将来、島田市に戻ってきたいですか？

1. はい 2. いいえ 3. わからない

ご回答いただいた内容については、今後の行政運営の参考として活用させていただきます。
これでアンケートは終了です。ご協力ありがとうございました。

問7 転入の理由（最も大きな理由1つに○）

- | | |
|---------------------|---------------------|
| 1. 就職・転職 | 2. 転勤 |
| 3. 退職 | 4. 学校の都合（進学・通学など） |
| 5. 子供の学校の都合（進学・通学等） | 6. 住宅の都合（新築・借り換えなど） |
| 7. 結婚 | 8. 親や子どもとの同居、近居 |
| 9. 家族・親族からの独立 | 10. より良い住宅を求めて |
| 11. より良い周辺環境を求めて | 11. 地震・津波に対する不安 |

問8 島田市以外でも住まいを探されましたか？（1つに○）

1. 他の市町村も検討した上で、島田市に決めた
2. 最初から島田市に住もうと決めていたため、他の市町村では探さなかった
3. 仕事や家庭などの都合により、島田市に住む必要があった
4. その他（)

問9 住む場所を決める際に考慮した居住環境として、大きなものは何ですか？（3つまでに○）

- | | |
|----------------------|------------------|
| 1. 自然環境が豊か | 2. 交通の便がよい |
| 3. 仕事がある | 4. 通勤・通学の利便性 |
| 5. 安全安心な場所 | 6. 教育・保育サービスの充実度 |
| 7. 医療・福祉サービスの充実度 | 8. 家賃、土地の価格 |
| 9. 買い物をする店の多さ、近さ | 10. 転入者への助成制度 |
| 10. 近所のつきあい、地域活動の活発さ | 12. まちの知名度 |
| 13. 生まれた土地、以前住んでいた | |

**問10
-1 島田市に住むのは何回目ですか？**

- | | | | | | |
|--------|--------|--------|---------|--|--|
| 1. 初めて | | | | | |
| 2. 2回目 | 3. 3回目 | 4. 4回目 | 5. 5回以上 | | |



**問10
-2 島田市に住むのが2回目以上の方にお聞きします。生まれたのは、島田市ですか？**

- | | |
|-------|--------|
| 1. はい | 2. いいえ |
|-------|--------|

ご回答いただいた内容については、今後の市政運営の参考として活用させていただきます。
これでアンケートは終了です。ご協力ありがとうございました。

○転出者アンケート集計結果表(N=256)

アンケート設問		総数	比率
問1	転出される方の性別 (家族で転出される場合は、世帯主の方の性別)	1 男性	137 53.52%
		2 女性	118 46.09%
		99 未記入	1 0.39%
問2	転出される方の年齢 (家族で転出される場合は、世帯主の方の年齢)	1 19歳以下	5 1.95%
		2 20歳代	123 48.05%
		3 30歳代	64 25.00%
		4 40歳代	42 16.41%
		5 50歳代	8 3.13%
		6 60歳代	6 2.34%
		7 70歳以上	7 2.73%
		99 未記入	1 0.39%
問3	転出される方の家族構成	1 家族全員(親と子など)	17 6.64%
		2 家族の一部	107 41.80%
		3 夫婦	25 9.77%
		4 一人世帯	100 39.06%
		5 その他()	6 2.34%
		99 未記入	1 0.39%
問4	転出前の住所	1 旧島田地区	88 34.38%
		2 六合地区	44 17.19%
		3 大津地区	5 1.95%
		4 大長地区	5 1.95%
		5 伊久身地区	1 0.39%
		6 初倉地区	25 9.77%
		7 金谷地区	64 25.00%
		8 川根地区	10 3.91%
		99 未記入	14 5.47%
問5	転出先の住所	※調査結果の概要を参照	
問6	島田市でのあなたのお住まいについて	1 持ち家の一戸建て	167 65.23%
		2 持ち家の集合住宅(マンションなど)	1 0.39%
		3 賃貸の一戸建て	5 1.95%
		4 賃貸のアパート・マンションなど	56 21.88%
		5 社宅・寮	19 7.42%
		6 その他()	6 2.34%
		99 未記入	2 0.78%
問7	転出先でのあなたのお住まいについて	1 持ち家の一戸建て	56 21.88%
		2 持ち家の集合住宅(マンションなど)	4 1.56%
		3 賃貸の一戸建て	9 3.52%
		4 賃貸のアパート・マンションなど	161 62.89%
		5 社宅・寮	19 7.42%
		6 その他()	4 1.56%
		99 未記入	3 1.17%

問8	転出の理由(最も大きな理由1つに○)	1	就職・転職	55	21.48%
		2	転勤	36	14.06%
		3	退職	5	1.95%
		4	学校の都合(進学・通学など)	4	1.56%
		5	子どもの学校の都合(進学・通学など)	0	0.00%
		6	住宅の都合(新築・借り換えなど)	5	1.95%
		7	結婚	67	26.17%
		8	親や子どもとの同居、近居	18	7.03%
		9	家族・親族からの独立	19	7.42%
		10	より良い住宅を求めて	7	2.73%
		11	より良い周辺環境を求めて	9	3.52%
		12	地震・津波に対する不安	0	0.00%
		99	未記入	31	12.11%
問9	島田市内でも住まいを探されましたか?(1つに○)	1	島田市内も探した上で、他市町村に決めた	28	10.94%
		2	最初から他市町村に住もうと決めていたので、島田市内は探さなかった	62	24.22%
		3	仕事や家庭などの都合により、転出先の自治体に住む必要があった	117	45.70%
		4	その他()	13	5.08%
		99	未記入	36	14.06%
問10	住む場所を決める際に考慮した居住環境として、大きなものは何ですか?(3つまでに○)	1	自然環境が豊か	15	3.30%
		2	交通の便がよい	76	16.74%
		3	仕事がある	52	11.45%
		4	通勤・通学の利便性	92	20.26%
		5	安全安心な場所	27	5.95%
		6	教育・保育サービスの充実度	2	0.44%
		7	医療・福祉サービスの充実度	8	1.76%
		8	家賃、土地の価格	54	11.89%
		9	買い物をする店の多さ、近さ	50	11.01%
		10	転入者への助成制度	1	0.22%
		11	近所のつきあい、地域活動の活発さ	3	0.66%
		12	まちの知名度	3	0.66%
		13	生まれた土地、以前住んでいた	24	5.29%
99	未記入	47	10.35%		
問11	将来、島田市に戻ってきたいですか	1	はい	81	31.64%
		2	いいえ	19	7.42%
		3	わからない	127	49.61%
		99	未記入	29	11.33%

○転入者アンケート集計結果表 (N=327)

アンケート設問		総数	比率	
問1	転入される方の性別 (家族で転入される場合は、世帯主 の方の性別)	1 男性	207	63.30%
		2 女性	120	36.70%
		99 未記入	0	0.00%
問2	転入される方の年齢 (家族で転入される場合は、世帯主 の方の年齢)	1 19歳以下	10	3.06%
		2 20歳代	144	44.04%
		3 30歳代	89	27.22%
		4 40歳代	46	14.07%
		5 50歳代	19	5.81%
		6 60歳代	10	3.06%
		7 70歳以上	9	2.75%
		99 未記入	0	0.00%
問3	転入される方の家族構成	1 家族全員(親と子など)	41	12.54%
		2 家族の一部	69	21.10%
		3 夫婦	62	18.96%
		4 一人世帯	140	42.81%
		5 その他()	11	3.36%
		99 未記入	4	1.22%
問4	転入前の住所	※調査結果の概要を参照		
問5	転入前のあなたのお住まいについて (1つに○)	1 持ち家の一戸建て	109	33.33%
		2 持ち家の集合住宅(マンションな ど)	3	0.92%
		3 賃貸の一戸建て	13	3.98%
		4 賃貸のアパート・マンションなど	148	45.26%
		5 社宅・寮	48	14.68%
		6 その他()	5	1.53%
		99 未記入	1	0.31%
問6	島田市でのあなたのお住まいについ て(1つに○)	1 持ち家の一戸建て	118	36.09%
		2 持ち家の集合住宅(マンションな ど)	0	0.00%
		3 賃貸の一戸建て	11	3.36%
		4 賃貸のアパート・マンションなど	155	47.40%
		5 社宅・寮	35	10.70%
		6 その他()	6	1.83%
		99 未記入	2	0.61%

問7	転入の理由(最も大きな理由1つに○)	1	就職・転職	52	15.90%
		2	転勤	52	15.90%
		3	退職	18	5.50%
		4	学校の都合(進学・通学など)	2	0.61%
		5	子どもの学校の都合(進学・通学など)	2	0.61%
		6	住宅の都合(新築・借り換えなど)	25	7.65%
		7	結婚	51	15.60%
		8	親や子どもとの同居、近居	33	10.09%
		9	家族・親族からの独立	16	4.89%
		10	より良い住宅を求めて	7	2.14%
		11	より良い周辺環境を求めて	17	5.20%
		12	地震・津波に対する不安	1	0.31%
		99	未記入	51	15.60%
問8	島田市以外でも住まいを探されましたか?(1つに○)	1	他の市町村も検討した上で、島田市に決めた	57	17.43%
		2	最初か島田市に住もうと決めていたので、他の市町村では探さなかった	89	27.22%
		3	仕事や家庭などの都合により、転出先の自治体に住む必要があった	133	40.67%
		4	その他()	11	3.36%
		99	未記入	37	11.31%
問9	住む場所を決める際に考慮した居住環境として、大きなものは何ですか?(3つまでに○)	1	自然環境が豊か	43	8.17%
		2	交通の便がよい	63	11.98%
		3	仕事がある	32	6.08%
		4	通勤・通学の利便性	99	18.82%
		5	安全安心な場所	35	6.65%
		6	教育・保育サービスの充実度	2	0.38%
		7	医療・福祉サービスの充実度	6	1.14%
		8	家賃、土地の価格	55	10.46%
		9	買い物をする店の多さ、近さ	41	7.79%
		10	転入者への助成制度	2	0.38%
		11	近所のつきあい、地域活動の活発さ	4	0.76%
		12	まちの知名度	0	0.00%
		13	生まれた土地、以前住んでいた	90	17.11%
		99	未記入	54	10.27%
問10-1	島田市に住むのは何回目ですか?	1	初めて	189	57.80%
		2	2回目	82	25.08%
		3	3回目	17	5.20%
		4	4回目	3	0.92%
		5	5回以上	2	0.61%
		99	未記入	34	10.40%
問10-2	島田市に住むのが2回目以上の方にお聞きます。生まれたのは島田市ですか?	1	はい	77	74.04%
		2	いいえ	27	25.96%
		99	未記入	0	0.00%